大清光緒九年

申報

第三千八百四十一號

十二月念二日

上海售報每張計錢十文　外埠則照遠近酌加寄費（西歷一千八百八十三年十二月二十日禮拜四）今日另出附張不加分文

外埠售報處　北京前門外廊房頭條胡同申昌號又集文閣書畫室○天津紫竹林廣東堂子間壁沈竹君○牛庄魚市口信裕隆南棧正和昌信局恭張甫○烟臺敬業書院○南京金陵門東邊營林宅內李佑之○武昌粮道街總興雜貨店○漢口仁漢關道署前申昌○九江銓昌祥至昌仁信局○安慶擊馬椿江友馥又小南門內羅春台○揚州府新城內六條巷劉修之又灣子街協順料貨店巷興隆報房又興隆巷北巷劉承恩又留亭王復興四處○江西省城羅春臺乾昌全泰盛恆源絳昌祥信局○蘇州閶門城內都亭橋河沿街銅錫店內黃星齋觀前察院場西申昌號○保定全泰盛信局○

杭州城中三元坊申昌號○福州城外南臺福利洋行○寧波江北岸李姓記號內○溫州府前街廣祥茂號○香港中環街循環日報館○廣東省城雙門底文選樓○廣西省城內胡萬昌信局○四川重慶府胡萬昌信局○湖南長沙府胡萬昌信局○清江胡萬昌信局　其餘外埠皆由各信局收京報房代售

告白刊例　第一日每字取錢五文第二日至第七日按日每字取錢三文第八日起按日每字取錢二文半結算字數先以五十字之處為率多則以十字遞加此啓

凡於新聞及詩古文詞論說等交本館應刊轅門抄前者例不取分文惟原稿無論刊與不刊未能寄回

重印三寶太監西洋記出售

前明永樂時太監鄭和奉命至南洋各島國徵貢徑抵西印度此固見諸正史而二南里人遂編為西洋記通俗演義行世鈎奇志異語多鑿空較之西遊記更堪悅目惜板片散佚間有存書亦漶漫不能卒讀本館近自湖南省覓到初印者全部即用活字擺排計共一百回分訂十本於月之十三日發賣每部價洋六角正閱者祈來購取此布

申報館主人啓

點石齋開印新書

本齋開印新書列下　直行中版康熙字典　不日出書　經籍纂詁　年底告竣發賣　五經體註　十二月初印成　皇清經解　明春出書　文獻通考　明年印出　以上數種茲皆開印倘有諸珍本待明年仿照時再行布知

點石齋主人啓

本齋告白

古今圖書集成早經購到惟日後開印就現在之屋舍機器均不敷用是以本齋於隣近處新近購得曠地將即另建印書館並信致外洋速購機器多副一俟屋宇造成機器運到立即開工有願附股者務祈速來預定此布

點石齋主人啓

軍情必須慎密說

中國官場行事素尚秘密非在局中者無由得知自與泰西通商西人往往議論以為殊失光明正大之體近來風氣稍開凡事步武泰西通商地面安設電線直達內地東南數省長江一帶瞬息之間可以傳信而官場緊要事件因由電局發遞不若從前之專務秘密矣顧傳信貴乎迅速而處事終賴矜持未可以仿效泰西之故一體縱弛而無矜心作意於其間也夫事莫要於軍務而信莫急於敵情平時軍營無事偵探迫用兵之日必以窺見敵人舉動為快蓋知已知彼百戰百勝古之志也設不知敵情之虛實則驟來不能猝應必至失事即無慮乎此而先事預防與臨時策應遲速攸分亦是失機故軍行必用間諜也自有電報則此省之事片時可達他省聲勢不難聯絡布置亦易周詳較之遣人間諜猶有中途被俘與探聽不實貽悞軍機之慮者判然兩途矣雖然軍中之事亦有不宜明白宣示者蓋所貴乎信息者在迅速不在張揚也雖西人亦何以異哉法人自攻越南以來諱莫如深凡各處新聞館之訪事者不許在該處傳遞消息至旅居越南之商人寄信內地各埠亦必於關隘查搜有無漏洩軍情故黑旗屢敗法兵當時各報並不錄述直至事後始由商人信中言其詳細者而法人諱敗為勝方且誇耀軍威鋪張揚厲以掩人耳目本館譯登西報及證以外間傳言往往不合職此之由也夫法亦泰西望國也其風氣豈異於他國乃其於越南一役獨見行蹤詭秘者何哉蓋中國視越為屬法人力爭其非是刻刻防維慮我見法軍之敗而乘之致助越人以兵而彼不得逞志耳然亦可見軍機之宜於慎密中西一理也乃法人學中國之詭秘而今中國轉視法人為疏忽則又何故耶法人堅執初意欲中國不認越南為藩屬持之愈固轉之愈難自伯相莅滬德理固與議不合之後必知中國此番必不肯終讓遂偏布間諜於各海口一舉一動窺探無遺中國調遣各軍籌備海防有形跡顯露不能盡從韜晦然統兵者之調度與　朝命之意旨雖法人耳目所在必周往來信息極為迅捷究亦無從揣測也乃聞彭大司馬奉　命赴粵具摺密陳之稿並　朝廷覽奏所降密諭旬日之前外間已有傳鈔他報慎重甫於前日登錄然後中外商民皆曉然於　天朝不得已而出師之故臆此事甚足駭聽也夫　諭曰密諭奏曰密奏是豈可以明示者若僅僅至今日而始於他報見之在本國商民因是而鼓敵愾同仇之氣即他國商民亦因是而存是非曲直之公猶無傷也所惜者旬日之前外間傳聞說法人先已知覺不特信中朝之決意用兵并徹見大司馬之如何措置如其摺中所言實能料定法人之舉動彼知機謀已破有不及時輕計更乘我之所不及防乎德理固之赴津謁伯相也盛衛以往出即赴京與總署再議令閱彭公所奏爾時果有發兵船擊廣東之計乃兩月以來中國方嚴戒備粵東軍務更為吃緊而法人未嘗有所舉動安知不因此疏之傳揚法人知事不必濟別籌進兵之策乎或曰此疏之宣示於外未可歸咎於信息之速也蓋電報之傳遞止能得事之要領字句不多雖外間知之究難遠窺底蘊似專行電信軍務尚無大礙不知惟通行電信而後朝野上下知從前秘密遲滯之失一以迅速為上遂不暇計其事之緊要與否放阻傳遞因而并電信所不能通者亦無所忌諱而此疏此　諭乃偏傳於外間也雖然此等秘密之事局外必不得知京報向刊各官奏章例行公事居多如有關軍務者概不發鈔況大司馬正摺之後連附二片其第一片所籌各事正中兵機在京諸公即有見者亦不敢公然傳鈔今乃具列摺上苟求其故亦豈難知哉然有心人已不禁樹膺太息而概時事之難為矣或者又曰中國堂堂之陣正正之旗曲在法人聲罪致討非若敵軍之先自處於無理而又欲掩敗為勝恐喝中國故不免忌諱之意也顧兵不厭詐人不知而我有備與使人知而人亦為備利害得失之相去亦遠甚矣安得務大公無我之名而使機事不密也耶

海防近信

○初九日海防遞到西字郵筒言現接有越南緊要信息據稱越南國王現被其臣所弒蓋暗置毒於食物中以遏其逆謀也王自嗣位以來因法人乘喪攻陷順化心殊不懌肅以政事委諸各大臣而各大臣甚嫉法人所為恒存敵愾同仇之思懷食肉寢皮之想互相援引糾成朋黨遂以越王柔懦不足與計大事因思謀弒之也今越人已決意與法為難不復守其和約受其挾制矣且聲言法國總督夏文前與越廷所立之約實以威力迫脅非出本心當視為廢紙作為罷論為總督夏文亦因東京事勢危急屢欲回國擬於日間由東京啓程矣所遺之缺則以前派赴中國公使德理固補授復以嘉理為參贊以襄辦軍務觀現在情形法人將不能堅執前說以與中國抗衡矣前日經營盡付流水為可惜也初四日海防近處有黑旗之眾來與法兵開仗彼此壘戰鎗礮齊施聲震天地是役敵人殞命於疆場者十有五人而傷百餘人法軍死傷若干彼諱言之是日戰後法人之在海防者加意防備不敢稍為鬆動四圍用木作柵鑿塹築壘以資保衛所有費用皆由商人輸助據法人稱說其國不久有新兵到東京矣若兵一到則法軍共有二萬四千人聲勢復振可以從事於羅場也惟前日阿非利加洲新到之兵不堪用以禦敵法軍在河內未敢進攻黑旗職是之故昨雖有兵赴北寧祇是察看地勢探窺敵情非果開仗蓋以道路泥濘難於牽運大砲也法軍自北寧回後黑旗即將河內對岸之屋宇悉行焚燬故海防情形隨時更變實難預料儼如法國事勢倏忽變幻也

河內近報

○初五日河內遞到西字信息言前兩禮拜咸以為法軍必將大舉以與黑旗決勝負詎知迄今並無動靜仍屬按兵不舉前擬進兵之期又復更改似此遲疑蓋實有難言之隱也前禮拜法軍在河內者已秣馬厲兵預備戰具擬取道前赴宜泰故由海防所到各輪船皆被扣留以備運載軍兵糧食及初二日又着各船駛回海防蓋聞將由海防載加利士及雲尾運軍船之新兵前赴河內計客兵一旅水師兵一旗而海防又調有水手兵二百名來河內以資戰守若此兵一到定必有一場血戰矣北甯之華兵久已預備法人前到攻擊而法兵竟遲延不進華兵因此特分遣小隊往各處探察虛張聲勢欲作開仗之狀以致法軍寢食不安前日攻擊曙東勢甚洶湧每於黑夜用兵法人因此連夜不得少歇故法人屢遣軍兵由海內馳往救援昨禮拜日有法兵五百名已抵曙東用助戰守距河內不遠有地名巴東濱河設壘頗擅形勢法人恃以資保障昨夜被黑旗所攻雖未失去而法人愈有戒心在於附近扼要處多設兵士駐守以防意外初三晚附近北甯之小紅河法人所築營壘忽被黑旗之黨擁至施放火鎗火箭焚燒一空其時火發適天且在黑夜莫能窺探不知是華兵是越兵其實難以分辨也翌早法人往瓦礫場中搜出屍首三具疑是敵軍不慎自被焚死者面目均已焦黑莫辨為何國人矣是處原有法兵四十人駐守當敵軍到時互相燃鎗轟戰法兵見勢不敵急即走退故未有死傷初四日法軍遣有西貢土兵一隊前往河內近處將各村落燒燬並拘有海賊數人回營審法人疑是處窩藏賊匪故付諸一炬俾無所駐足也現黑旗在北甯及宜泰處堅壁固壘以待法兵俾得出奇制勝焉禮拜五日法人命有小童扮作黑旂之人往宜泰窺探動靜被黑旂所拘蓋見其形跡可疑知為奸細也小童乘間逃出經回河內據其所稱則黑旂已預備戰具分撥軍兵經渡帶河以進抵旺地駐於某村中法人查得此村於西歷九月二日經法軍攻奪後復棄而弗取故黑旗得以逼進也現黑旗之軍距花蘭地方祇十數里之遙水師提督科壁將先進兵以攻宜泰或攻北甯而所謀甚秘外人不得而知也惟察其情形殆將先用兵於宜泰矣初一日法人遣有勁旅二千由陸路前往花蘭城駐紮以備戰守蓋以花蘭城頗握要可恃以為根本也是日復有砲兵大隊携帶大砲由新造之淺水鐵船前赴花蘭又有軍需器械悉用砲船及拖船載運前往而以依忌刺淺水砲船來往河內及花蘭兩處以窺探敵人舉動芬花及夏咽兩砲船現已在花蘭處駐紮以備拒敵惟希魯花及沙卑禮士兩砲船仍在河內停泊然聞亦預備駛往宜泰以攻黑旂也法人之佈置如此想甚密矣所可慮者恐河水乾涸船隻不便往來也地林卑炮船現亦到河內載運軍兵近日河內天氣倏忽改變日色慘淡愁雲四佈似不利於出師也初五日天色忽晴雨亦頓止而北風大作前所致之函內言康仁城及砲臺被法軍所奪一事查得此處實是喉咽之地宜於固守惟法軍攻得之後未及數日即復棄去實不解其何故也是城內貯有米數萬担法人亦不之取若黑旗探知將奪以為軍糧矣據法官稱說康仁一處以兵半旗之駐守即可保無虞此時想已為華人所據守矣法兵之攻奪康仁城也拘有越南官於十月二十八日帶回河內法人以其罪有應得擬予以梟首之刑越官聞之請以一鎗相賜無勞儈子動手法官從之立即斃於鎗下說者謂法官於此舉實大不合義理有辱國體也據法國砲兵稱說從中國購到馬匹不堪牽運大砲現擬往日本購用焉詳查此信是法越於十月間並未開戰而前日本報所列之戰事傳聞諒非確信也

粵省近聞

○香港西字報云刻下廣東居人因法越交涉之事頗覺慄慄危懼因造各種謠言惟兵丁尚無此病萬一蹈此恐貽害更非淺鮮也又云近來賭博之風日甚一日豈非閭閻之害歟

教堂軼事

○粵垣潮音街之福音堂被衆嚷擾毀壞器物一事迭經大憲調遣兵役前往該街彈壓地方賴以安靖茲聞該堂司事業已撤遷并將磚石填塞門戶其門額上之福音堂牌匾亦用厚紙彌封俾免再滋嚷擾云說見香港中外新報

投効有人

○香港西字報言粵東本有多人欲至新加坡謀生近以招募營勇每人可月得洋八元故皆不復出洋咸願投充營勇執干戈以衛社稷焉

曉諭營兵示

○欽差大臣太子少保辦理廣東軍務兵部尚書一等輕車都尉彭為剴切曉諭各營兵勇事照得本部堂奉命來粵辦防調撥各路湘軍營勇已將陸續到齊擇地駐紮聽候調遣該軍薪糧業經本部堂由各省籌撥款項按月照章放給不短絲毫其有日用所需均係由營發餉自行備辦不准擾累地方惟購買食物等項自應照依時價公平交易既不得卡價紛爭尤不得任意賒欠該軍隨本部堂專為靖亂保民而來即與粵中兵民以及各團練勇係屬一家均當互相顧愛聯絡聲氣均不得各存意見致滋紛擾除飭各該湘軍統領及管帶官嚴加約束外合出示曉諭為此示仰湘軍營勇暨闔省兵民一體知悉自示之後爾等百姓買賣務宜各存公道爾等營務宜各守營規秋毫無犯至於各主客兵勇團練務宜和衷共濟庶幾衆志成城邊防克固倘敢故違軍令一經查出或被告發立按軍法究辦決不姑寬其各凜遵毋違特示

曉諭軍民示

○南海縣正堂盧番禺縣正堂張為出示曉諭事照得中國與西洋各國通商和好有年允宜守約相安共享權利訪聞近有不法之輩偽造謠言併私自刊刻新聞等項沿街售賣本月初五六兩日竟有一二匪徒意欲聚衆至禮拜堂滋擾藉端生事實屬慼不畏法除飭差嚴密查拿外合行出示曉諭為此示諭屬內軍民人等一體遵照爾等須知前項情弊均屬有干禁令現在中外各國和好本無異心儻經此次示諭之後爾等仍復有偽造謠言刊賣新聞滋擾各節即以造言滋事之罪按律懲辦決不姑寬各宜凜遵毋違特示

法艦抵廈

○廈門傳來信息云現因中法齟齬中國各處紛紛調兵故廈門地方亦有動意初三早忽聞砲聲震天衆皆驚疑不定以為法兵來攻既而查知係各炮臺操演砲位之故爾時適有法兵船名德利用方正在起錨疑其欲去乃法船開至炮臺對面相近之地寄椗至初八日又有法兵船名未辣由甯波駛往該處即在德利用方左近一同駐泊云按本報前載廈門有法兵船兩艘駛到而未知其詳意即此兩船也又云十二日未辣兵船已開往香港矣

年節停公

○本月二十六日為西人節期即俗傳為外國冬至十二月初四日為西歷一千八百八十四年元旦故本埠海關登示諭於本報後曾此兩日停辦公事又有大英領事公廨亦登告白於西字報言於本月二十三起至二十六十二月初一起至初四此數日內皆閉門停辦公事以慶年節云

協戎捉賭

○江南淞北營葉協戎官印廣全督率千總戴長春周蔭恩盧敦厚等各帶砲船二隻由崑新太倉嘉定上海沿黃浦一帶往來巡緝等情曾經列報現悉協戎巡至崑山縣境蓬閬鎮地方聞有聚賭情事遂往拘獲開賭房東唐玉泉賭頭薛敦甫包賭地棍衛海才等十餘人并賭具等物一併送交崑山縣究辦亦可見緝務之認真矣

過橋拔橋

○新閘橋小有損壞業由海關道邵觀察飭工修理橋面向本活動凡有船隻經過由閘夫將橋面吊起放行而該船乃給以錢文以酬其勞設有官船砲船經過不給力資茲因修橋之際如吊起橋面必須工匠停工是以凡有船隻須眠桅而過免致吊起如船身過大則亦仍照舊例前日有本營砲船至野雞墩查察信船遇盜案公回勇等先呼閘夫拔橋閘夫明知差使意謂可藉修橋為名答以橋不能拔可自眠桅勇等只得眠桅過閘停泊該勇登岸見橋面雖在修理仍可起拔欲尋閘夫理論其時閘夫見勇登岸先已四散該橋南境本有一茶館茶館門

前又有一肉莊屠夫某甲是時聞立門前被勇等揆認爲鬧夫載揩桐喝此肉莊係阿三所開其妻某氏出向勇丁大嚷該勇聞聲大怒隨向船內一呼各勇蜂擁而至該氏見勢洶洶退入已店而勇即追入其夫阿三勸阻無益致被勇等毀壞茶館內臺凳什物及將氏與阿三略打幾下退去俄而開茶館之某乙以禍由該氏而起檢查被毀各物值洋九元餘向該氏夫阿三理償該氏與阿三皆言是兇毀物者係兵勇我等均被毆傷加何尚欲賠錢隨同至該處巡防局控訴局員備函命地保帶某乙及阿三與某氏至城內總巡處控究總巡問明各情飭地保將人証帶去俟查問該哨官再行核辦

死而不仆

⊙日前浦東洋涇地方有一人身穿天青皮馬掛二藍縐皮袍兩足立於溝中身則倚於籬上鄉人瞥見疑之逼視已僵隨報知該圖地保遺人看守檢其身畔尚有英洋十餘元四開八開洋十餘枚翌日正欲報堂收殮適其家人跟蹤尋至自行安殮并悉此翁向在大東門外開設木器店近來稍有瘋癲之疾日前欲往親戚家賀喜故特換新衣服出門不知如何斃命然立而不仆抑亦奇矣

英界公堂瑣案

⊙包探康阿順稱鄭阿順混名小杭州係慣犯行竊之老賊本月初曾因犯竊獲案蒙判責白板發捕房管押一年及責後由捕役夥帶至中途鄭竟脫逃四處緝拿未獲詎前夜又行竊王氏家之被褥衣服在路由華捕阻獲人贓送案請辦王氏投案申訴前因鄭阿順俯首無詞黃太守商之繙譯判鄭責二百板仍發捕房管押一年賊交王氏領去⊙某西人稱我兒在街被華孩燃放鞭炮拋在身上當甚受驚查得華孩係莊見川家者爲此訴捕傳莊到案請辦莊供弟兒二人子侄共有四个年皆十歲左右並未放鞭炮驚嚇西孩或係誤認某西人又稱我兒可以指認莊又稱前所指者係我女孩實未放炮黃太守商之談繙譯着莊於禮拜五帶同女孩投案候訊

法界公堂瑣案

⊙前日法公堂據衢州府人江子春扶安徽人葉彩章到案稱因向泰陞棧索取工洋被棧中人將我及葉打傷幸得巡捕到來救出然巡捕顧寄生先亦被該棧關閉在內等語泰陞棧股東王蓮卿與管門李思春並茶房姜同生等稱棧主洪志誠遣江至崑山送禮給以盤費又著往溫州接客詎江將泰陞棧之接客單到溫回來轉將客藪至大吉祥棧故棧主與彼在南誠信烟館講理並無毆打情事王司馬廉得各情謂江子春既經人薦在泰陞棧理應幫該棧作事乃轉接客至大吉祥情殊不合著交捕帶回管押再核泰陞棧之管門人李思春敢將巡捕鎖閉實屬荒謬着掌頰二十以儆⊙太古洋行東借管棧華人胡姓支貢人李阿福携空箱四隻到堂稱在二號棧房內獲到竊賊一人搜出洋酒十二瓶查檢棧中已失四箱共計四十八瓶祇剩空箱向少紅糖一大包胡椒十包又在四號棧內曾失白銅八塊值銀三十餘兩等情法包探將該竊所用之軟梯鉗鐵門之鐵板並洋酒一瓶呈案該竊洪雲卿供甯波慈谿縣人在太古碼頭打野雞來滬已十餘年胡椒十包每重百斤是二月間陸續竊得賣在洋行街董德昌藥材行得洋二十餘元紅糖是五月內所竊祇有數十斤得錢一千八百文係賣在永安街成太昌對門之店內洋酒祇有三十六瓶其念四瓶賣在三茅閣橋相近之廣貨店內每瓶得錢二百二十文白銅非我竊取是刨水烟人所竊已賠洋與前手之王先生矣王司馬以胡椒十包決非一人所能偷出必有同黨着即供明李阿福稱當獲到之時已被逸去一人而洪則堅稱並無同黨王司馬着法包探先行帶洪前往將洋酒吊到再爲核辦⊙捕房解送杭州口音之江西人請訊據稱劉錦堂到滬有兩月餘住在鐵馬路蕭姓親串家被楊小軒在新衙門誣控又串同湖北人楊老九渾名九千歲與我尋事前日在小東門外復與樓茶肆內又糾同製造局砲隊營勇將我衣服扯得粉碎失去墨精眼鏡時辰表及袋內洋五元并馬掛等王司馬詰其楊小軒是何人有何仇怨控告劉稱楊小軒是鎮江人控我與彼同賭致輸去洋二百元旋據法包探稟稱彼等在茶肆打架西捕往拘連劉共有四人嗣經營官遣人持片到捕房將三人保去稱由營自行辦理而其人現在外面候示劉錦堂又稱楊老九是流氓今禮拜二我已回過營官王司馬着傳具保勇丁進見據稱保去者爲營勇陶錦鏢魏得勝王奎和均是湖北人而陶在茶館被毆打破頭額王司馬謂現在英公堂派差到此請將劉錦堂交差帶回因有人呈控賭案今應交去如英公堂訊及此事則保去之三人必須到案況營兵打架不比平民更該重懲着卸回稟營官劉錦堂交來差帶去

上海陳家木橋金州礦務局內順直山東等處賑捐公所經收十一月十六日第廿九單 ○鎮江電報局來第四批直賑二七寶合規元一千二百八十八兩二錢○無名氏求女病愈一百元湖州應其崇求諸病脫體十元又求闔家平安十元○杭州電報局來務本堂周八元又返本堂四元○存心堂周求合家平安十元項爲父病敬求速愈二元四百文敬神保護痛立愈二圓廣大來慶記一元

接錄上海陳家木橋金州礦務局內順直山東等處賑捐公所經收十一月十七日第廿九單 ○江西吳城鎮周育之募奎成和札錄五十兩無名氏三十兩裕茂僎三兩徐後元三兩隱名氏三兩正道堂三兩以上六戶共合來規元九十五兩四錢四厘○鴻興李錫郎募鄭無名氏三十元李無名氏念元無名氏三十元蘇考記無名氏治德豐三戶各十元以上六戶共一百十元○浙石攬恩居募富貴源頭册四千六百六十九號三區洪七元又號四千六百三十一號四戶共六員又五千五百八十五號坦石橋信昌典募七戶共十二元三百六十文○孫求子病愈念元不留名念元無名氏求病速愈念五元壽慈堂五元醉客子三元無名氏五元○洪茂莊第八次補捐洋七十六元銅洋十二元虛對開一個四開四個八開八個錢六千四百廿一文金戒子二只重六錢四分飾字念四個銀壽星一個小銀鐲二對糖票一紙計十斤單條四張又第五次輪船補捐洋三十七元銅洋一元四開八個八開十七個錢九千零九十二文破銀一兩一錢八分○泉潭會館衆商廿元閩省還珠氏助翠玉佩大小三件翠玉環二隻翠玉表墜四枚由福州普安堂來

上海北市盃湯街絲業會館主施少欽經收順直山東江浙等處十一月十六日第一百三十四次賑捐清單 ○不留名同人以僕四十壽集麵資助賑洋六元西河雲記求家內平安疾病速愈指助順直洋二元鎮海湯景綏求祖母父母及已身弟妹等合家延年安吉由乍浦全盛局來洋二元水竹居士求百病速愈續捐由王公義米號交來洋一元嶺南從署主人求身體平安由九江雪鴻別墅寄億大局來洋一元○閑存書舍洋二元固志氏二元嘯霞山房二元臧記一元五角竹饕畫潤一元越華精舍一元杏花居士半元以上七戶由本埠新泰絲棧帳房沈樸齋兄經募綿同心先生富貴源頭同字第五千三百三十九號册交來合共洋十元

上海北市盃湯街絲業會館主施少欽經收順直山東江浙等處十一月十七日第一百三十五次賑捐清單 ○唐子明酬妻蔣氏產後毋子平安願節儲月費續捐由平與永和局來洋四十元僕庚氏爲久病延年以答神庥由二擺渡裘滋生兄交來洋二十元平湖無名字爲生產艱難許願即獲平安指助山東由南市茂昌木號交來洋十元吳門公願堂三山局經捐洋十元一鑑方塘軒主人挈眷航海進京平安由京都福與潤局來指助順天洋三元又指助山東洋三元又指助直隸洋二元又指助江浙洋一元豫記指洋三元又指明銅洋二十元俟歸併餘化再登豪甘書屋楊由金陵三山街郭家巷着人送來指助本布棉衣一百件

浙省撫轅抄 ○十一月十三日李賓章稟知滿司委解上海洋商借款即日釘鞘寄存外庫 通判吳景暄由京驗放來省稟到 補用縣丞康達兼御署衢州府經歷回省稟到 ○十四日同知魏承顯稟知撥委湖南瀏陽公幹稟見即辭 錢塘縣程稟知於本月十五日臨倉開漕收米 杭嚴衛王坦稟謝糧飭赴任 新選遂昌典史林□來省稟到 前署蕭山縣丞朱春霖交卸回省

蘇省撫轅抄 ○十一月十七日從九孫照上海緝補回 傳廷淦 求入陳邦燦均稟知辭奉梟憲委赴江北緝捕差

上海陳家木橋江浙閩粵同人蘇州天庫前電局內桃塢同人順直山東沙洲賑捐公所告啓

賜助賑欵當即掣奉收條按日列布日報遠處寄欵不便即請就近交托後開各處彙解○蘇州撫中承署提督鎮軍太湖水師營務處李玉堂觀察顏家巷營園公所潘君仲溪東大街復祥莊中市泰祀莊德永隆莊○鎮江電報局招商局○揚州電報局黃家園王公館宋壽春項公館項君新娛項君詩侶復茂匯錢莊元亨利錢莊都天行宮張君攸杉慶茂綢號邰君午橋○泰興包家巷何君月樵○高郵學周君惕卿○泰州桂君子岑通分司署項書吳分府○如皋署帳房鑾君芹香○興化吳君星南○江堰吳君幼南○清江電報局淮揚道署徐君厚餘○丹陽寶豐氏問璧周君玉階○松江西門內耿君恩泉提署魏槊仲甫刺至節堂龢總堂閔君澗君沈君○青浦積穀倉談君○吳江縣署周君灝舫○同里救指局孫君蔭南○黎里

毛大源號○盛澤邵合記綢莊王永義西莊○江寧花市大街親善隆綢莊胡君蓉卿江寧學具瞿藻生○常州馬山埠葆墨局○無錫金匱學署殷君還甫可園賑寓楊君叔唐善材局電報局唐君時常知仁莊麗生庄○常熟凝善堂○崑山新陽縣署李明甫正心崇墨局盛君煜卿○諸翟賑捐局周丞明府○東山太湖協署蔡鎮軍○福山鎮署雷軍門○崇明蘇松鎮署滕軍門○浦口新湘中營劉元疇軍門○上海三太碼頭太湖新昌營曾道亨鎮軍○杭州電報局同善堂錢塘縣學姚君仁記綢莊沈君逸階○寧波招商局電報局府署瑞康莊沈竹亭翁○紹興電報局永澄巷徐○湖州仁濟堂府經署吳君慶餘○嘉興縣學王君同潤蘭園○新塍協記朱君尹如○西塘合昌碗號李君容甫○南潯電報局育嬰堂○蘭谿電報局○溫州招商局○福州釐稅局電報局盛衡山觀察裕昌洋行招商局普安堂王君曾君○廈門招商局○台灣招商局鳳山縣學王○廣州招商局愛育堂尹仰衡司馬○香港招商局東華醫院○汕頭招商局仁裕號陳全德翁○廣西潘希伯大宗師○牛庄招商局仁裕號陳雨亭翁○烟台招商局信盛號周峻山翁沙遜洋行譚韶東翁○濟寧電報局○京都廣仁堂順治門外西草廠胡同戶部吳君芷林○通州電報局○天津電報局廣仁堂○蕪湖招商局○安慶撫照磨署莊君子壽王君子庸○江西省李君洛才胡君小軒○九江招商局永昌官銀號新關朱君松雲何君樑閣○漢口招商局乾裕官銀號○宜昌招商局○武昌城內公濟藏官銀號○四川重慶府城打銅街升豐泰王薦之翁○山西省城戒烟局楊君致遠○河南撫轅文案委員李君蓋霄○湖南長沙府城軍裝局劉司馬詒檝○雲南雲南府署鄧太守○貴州運糧道署聽方伯○暹羅招商局鄭君慶裕○仰江協振號蔡金玉翁○新加坡招商局陳君金鐘○檳榔嶼招商局胡君紫甫○東京中國使署○橫濱永昌和號羅君偉堂○神戶怡和號麥君旭初○長崎泰裕隆號郭君孟鏞○英國倫敦京城羅興公司梁君星垣○美國華盛頓京城中國使署○德國伯靈京城中國使署

乙

寶善茶園

十一月廿一日演

山海關 胭脂褶 說家庄 大保國 下河南 瓓王庄 盜戲 蘆林坡 大補缸

十一月廿一夜演

南陽關 大捉妖 青石山 罵閻羅 雙沙河 洪羊洞 至本 忠義節 別宮 祭江 金刀陣

金桂茶園

十一月廿一日演

雁門關 青紗帳 趙家樓 金水橋 何珠配 金錢豹 雙鎖山 得意緣 通天河

十一月廿一夜演

金雁橋 雙踢毬 教子 八蜡廟 烏龍院 黃鶴樓 三世診 濟公 佳話 吳天關

天仙茶園

十一月廿一日演

夜戰馬超 定中原 探套 黃金台 打缸子 黃一刀 置田庄 五方陣

十一月廿一夜演

姑蘇台 天水關 膳子 捉姦 牧羊卷 文武新戲 割髮代首 雙涉河 瓊林宴

禮拜四拍賣

啓者於廿一日十點鐘在法公館對面哈利生房子拍賣店堂雜貨木器等餘物不計欲買者請早面拍可也此佈

彙藤洋行啓 丙

禮拜四拍賣

啓者本月廿一日即禮拜四十一點鐘拍賣路燈船牌羽毛色羽綾八鎗小呢六磅雙八七磅藍八鎗八磅四洋房五彩八鎗雙八紅魚龍五子登科原布九磅十二紅八鎗十磅藍八鎗十磅十二五彩八鎗十二磅冲花旗八鎗市布六十四綫藍雙路燈七十二綫紅雙路燈漂布七磅半至七磅十二孔雀細斜文十四磅八鎗魚龍雙八鎗十五磅跑鹿冲花旗斜文七磅五彩八鎗藍八鎗挺市洋標等貨特此佈聞

十一月十七日 元芳行啓 丙

禮拜四拍賣

准於禮拜四二點半鐘在本行內拍賣東洋屏風古磁器花瓶顧繡玩意鏡衣物等雜物不計此佈

隆茂行啓 丙

欠房租拍賣

東棋盤街繡彩堂因欠本行房金一百五十元限於本月廿一日由陳泰豐拍賣抵作房金一切私債與房東無涉

德和洋行啓 丙

禮拜四拍賣

啓者於今日兩點鐘在本行拍賣花馬口鐵洋針呂宋烟墨水罐紙抽荳蔻盒糖菓要物大小鐵床榻床皮椅衣廚大鏡木器什物此佈

乾泰行啓 乙

禮拜四晚拍賣

啓者今晚七點半鐘拍賣外國舊衣服絨毯法藍絨襪衣料呢火油燈畫鏡木器什物等不計

輒曦行啓 乙

禮拜四拍賣

准於念一日兩點鐘在本棧拍賣瑞記雞月色小呢泰和六磅標布鷄片美粗斜尺三金印絨等貨特此佈聞

麥葛林行 甲

拍賣

茲有棋盤街懷園新館烟館主鄭悅庭今忽倒閉逃避去年盤下此店之時將店內一切生財抵押於高易公館定於本月二十二念三日兩點鐘將一切生財拍賣如其合意新請至期面拍特此佈告

德記代為拍賣 乙

開彩近期

英十二月呂宋票前日各家多已售完維本行發電信趕辦到無幾欲買者即速來購因定期廿三開彩也

乙 廣豐再啓

江海關諭

照得本月二十六日係外國節期十二月初四日係外國新年元旦本關應於十一月二十六十二月初四等二日給假封關停辦公事特諭

光緒九年十一月二十日 乙

高麗參減價

本號自運真正高麗參寄售其價照市減小八折貨真道地且無贗鼎混充試服立見功效欲購者至英大馬路德興里內大鑫里肇康朝鮮號

乙

杉枋出售

崑山胡敏慎堂住東門城內東塘因從四川回來有友寄賣四川建昌所出杉木花枋三付出賣有要買者即赴崑山城東塘胡宅問買可也

乙

妙藥戒烟

久知上洋英老巡捕房對門慶東誠德堂戒烟三香藥奇效余患洋烟念載餘幸亦可除故登申報傳揚以便親友患烟者知我言可憑也

寓吳淞呂錫芹 雜貨店何盛林 稿 乙

福利協力大全公司告白

啓者本公司當西商過年之時每由外洋採選上等食用各物以便 貴客置辦應用其中什物雖西商所用者居多而 中國諸尊亦每樂於賜顧故現在本公司不惜工本特將所有各物排列座中外紮五彩花木為飾剔透玲瓏得未曾有加以煤氣電氣諸燈雖在黑夜如同白晝悅目賞心莫此為甚凡屬 貴客無論中外皆可移玉觀玩聽憑購辦即閨名媛亦可稅駕欣賞焉 計開本公司所有各物如要貨則皆外洋妙手所製機關運動旋轉自如靈巧活變以此為最電氣鈴則以電氣置其中而能使聲外達用以呼喚侍者尤為合宜若八音盒則音律精細聲調和諧悅耳悅心兩擅其勝尤妙者其所奏皆中國之樂至于各種畫鏡花卉翎毛並皆佳妙雖中國寫生高手或有所不及此外更有獸類輪船要貨器皿綢緞俱係上等洋匠所造所織餘物尚多不及細載倘承 官商賜顧請至本公司面議價目當格外公道也此佈

乙

英十二月份股份票誌喜

本行之股份票本擬昨日開彩因洋人要事故更於廿日一點鐘當衆開彩頭彩第二千六百廿六號二彩第三百六十二號三彩第四千三百八十八號其得彩姓名容再報明餘彩不及細載諸君准於廿二日來行對號領彩外埠對單亦於是日原局送奉諸君遠望今接售英正月股份票其價照前惟章程略有更改得彩或更票或兌洋任憑客便倘蒙賜顧請來購取外埠即班奉復此佈 乙

西商老新福記洋行同啓

新出尺牘一新

是書乃尋常往來書信此書靈機巧妙一見便明行莊商號均屬相宜較之他書尤為便捷且校準時新式樣每部二角欲購請至上洋棋盤街抱芳閣及各書坊寄售

乙

大票減價

英十二月呂宋大票全張十一元八角半張四開照算分條七角廿三日開彩特減價

一本萬利 有

早請諸公大發財

萬有利啓 乙

妙接真元

英四馬路之接元堂三鞭壯陽丸甚效余腎衰虧損購之服食精神增長不覺病已盡除感其藥靈故樂為述之

乙 呂錡啓

茶捐請獎

閩省茶捐向無空白實收在外本號代辦請獎係開具履歷親赴藩署請領實收轉給並另抄立號數及履歷存底稽查倘有售賣空白實收者係屬假造誆君勿受其欺是幸

[illegible]球場東森記告白 乙

招領失物

於初五日野雞挑到本棧有鋪蓋一個竹箱一只口稱由重慶輪船來滬客稱隨即到棧延至今日並無至特此佈告如有慢送失者請為來棧先言箱中物件原鑰開箱對交可也

新大方棧啓 乙

大小保險箱出售

啓者本行今有新到大小保險鐵箱二十餘隻價極相宜凡有公文票據以及銀洋要件藏之不虞盜賊不患水火是誠富家之具也仕商欲購辦者請至本行面議可也此佈

乾泰洋行白 甲

新設警船浮告示

大清各口巡工司畢為通行曉諭事照得本巡工司前奉 總稅務司赫 憲劄行以沿海沿江建造鐙塔浮樁等事或係創設或宜改移或有增添或須裁撤營造既有變更務即隨時彰明出示通曉各處俾得行江海船隻周知備喻等因茲本巡工司查鎮江江海關稅務司所屬界內襲家圩地方現經創設警船浮一個合將其情形開列於左

計開

一長江通州襲家圩地方所有暗礁西南相距約二十五丈餘之處現經創設紅色尖圓形警船浮一個上置黑色球式竿帽該處暗礁情形前於光緒八年三月初三日出有第一百四十五號示內載明往來船隻不宜行於該處北岸與該浮之中間以免險礙之患為此合即遵行出示通曉各處船隻其務宜留心詳記以免疏虞勿忽切切特示

乙

光緒九年十一月十五日 第一百八十一號示

過割清楚

啓者所有公一馬車行向由寧人李昌揚所開綠今時事多艱年老故將行內房屋及馬車什物生財等件計價永遠盤頂與林姓為業添加公一興記牌號凡中外商友所有[illegible]一往來帳目銀錢等除舊商提福一筆承認外其餘一概不管倘有往來等情向李昌揚自問與林姓無涉特此預佈

林嬀京啓 乙

曾號壽堂凍瘃藥水藥粉

本堂凍瘃藥水藥粉在滬分售已登前報倘身上有每年必發之處或初起痛痒難忍者均用此藥水搽之即能消散不發永遠除根每瓶六十四文如已裂腐爛皮或皮膚燥裂者用藥粉以麻油調塗即愈每瓶七十二文以上用法另有仿單載明除北五省售處仍照舊例外餘惟上洋仁濟醫館斜對門莫榮昌硯店一家寄售其餘皆非 乙

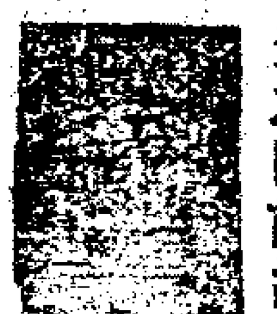

安徽盧心子聊相

能知三代榮枯直斷終身休咎先驗已往直斷將來如有不准不取分文

精隸命學如

外埠寄批由局半月寄奉現設四馬路中鴻年館丸藥店內 乙

以烟戒烟

本局戒烟藥烟仍裝烟鎗呼吸凡癮三錢者四旬日除害六錢者五旬日一兩上下者百日除害百病不生精神充暢今於東棋盤街中仿照烟館格式設局發售價廉功速有心脫累諸君盍先嘗試以觀後效倘有射利欺世雷擊火焚在所必至識者諒之另有戒烟藥酒戒法亦同

體仁戒烟局啓 乙

限期催贖染布

啓者外郎家橋老全茂坊於今正閉歇所有染就各布托誠昌號代付迄今已久望染布各公速來取贖年終為止如過期一概不贖特此預白 乙

東門內誠昌綢庄啓

廣發增彩大票

英十二月份呂宋增彩大票雙張十二元單張四開照算分條足洋七角外埠信購原班寄奉不悞如蒙惠顧請至上洋四馬路中街盤記機東首

呂商廣發行啓 乙

廣豐呂宋票

本行售出英十一月頭彩及副彩業經登明今不再述茲有英十二月大票出售全票十二元錢買單張四開均可遠處函購新驗信封後有本行洋房為記

四馬路廣豐行棋盤街廣豐新行同啓 乙

天源行增彩大票出售

英十二月增彩票雙張十二元單張四開照算條頭足洋七角

信購原局回件棋盤街石庫門內

乙

添設京津輪船信局

福興讓啓創立長江等處信局係起首之第一家因為便商起見其書信匯票等件託輪船帳房附帶既去復來指日可望承蒙仕商庄號信顧格外敬慎克勤克儉所以信資甚微收關非輕惟小局開設以來迄今二十餘年向無異端仰賴福庇均概咸知至今庚為同業者存私壟斷所有北來南去之信留存自投因該局自設長江不與本局共事祇作分拆惟小局倘有多年主客北去書信亦不敢再托他局是此變為壟斷蒙北商向由小局謙可信交被此分拆阻執各有各主各做各業事出意外恐碍仕商延悞小局邀請各局東會議妥商只可自向京都天津牛庄烟台等處賃屋添設於今歲上春開張皆稱擇妥免悞轉手之虞現屆時值冬令北河冰凍輪船停止小局業經由陸路差健友專送擇本月初九日起程各寶號如有寄天津京都牛庄等處之信限定日期指日可望信資格外公道如蒙惠顧委寄是當照章接期無悞特此聲明佈告

京都在前門外打磨廠　牛庄在鮮市街　天津在估衣街三汊河　烟台桃花街

上海南市鹹瓜街北設二馬路朝北門面　老福興隆記具啓 乙

聲明

正和昌局公啓因各處局事之人經理於正月間會議情愿出盤挽中說合情愿出推於老福興隆記所有上海天津等處局底併招牌什物時值估價其價洋當以三面交清惟正和昌應收應付帳目自行清理不涉召盤者之事各無二言特此聲明佈告

正和昌局東啓 乙

利益保洋險公司

本公司開總局在英國利物浦地方現由在上海本行代理其事如有保險者其價與各家公司一律惟照保價內扣回三分之一特此布聞

哈味洋行啓 甲

失票

啓者遺失票據一紙計一千五百六十七元五角係三月底期此票因檢點無著業經兩造關照日後如有檢出作為廢紙無用各 寶號切勿收用特此聲明佈告 乙

唐德貴告啓

機器出售

今有花旗新到各種裁縫機器出售堅固玲瓏用者簡便幷且保險倘 諸仕商欲試用者其價格外公道請至本行面看議價可也

四馬路信生洋行 乙

寶洋眼藥

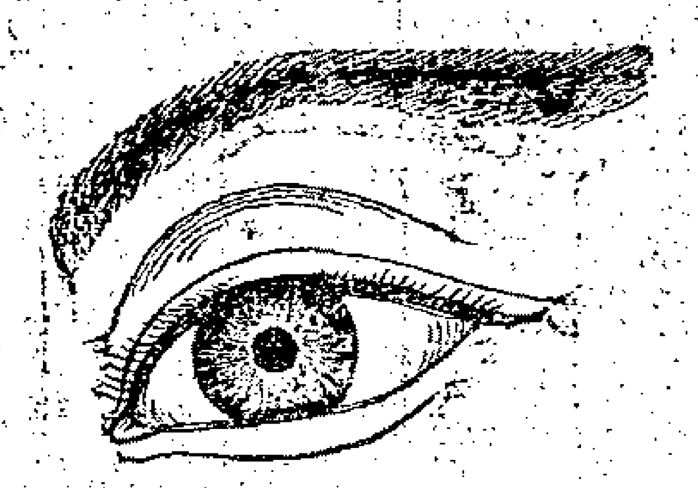

光明精琦水

此藥專治眼胞紅腫白睛纍赤翳痛交迸淚滯難開羞明畏光翳膜遮睛疹漏昏花等症以及瘡毒上攻風熱濕熱傳染遊絲飛入沙塵眯目睫毛倒插跌打損傷或風寒暑濕所致一切新舊眼症勿論男女老幼均用此藥水滴入眼內每日三次症輕者即日全愈重者五六日奏效百試百驗極爲靈驗又有讀書寫字刻字彫像等人平生多費目力者常用此藥水早晚點眼其目益明年老亦能燭照不衰眞是東海仙方用過者無不稱其妙大抵眼疾新者易治久者難期速效切勿因循遍去以貽後患務請 賢君若有眼患速來本堂購取藥水每瓶取價一百念文其價甚廉其效甚大可謂濟世眞劑若有 貴客要代售者批發章程別有仿單遠所則可由信局封寄倘蒙 紳商賜顧者請認明本堂招牌東瀛仙傳字樣爲記庶不致誤 樂善堂藥房 岸吟香謹啓 乙

上海北市河南路老巡捕房對面

藤香館楹聯小品

至椒薛慰農先生自浙中解組主講金陵所至提倡風雅陶育人才文采風流照耀兩省誠嘗代之通儒也撰述等身未窺全豹所著藤香館小品無美不臻茲本坊先將楹聯一卷精校付梓先生學問政績定輸交情略見一斑而題贈教坊之作附焉世有景仰高賢未窺薛廬之美富者置之案頭當不啻親炙光儀也每部計洋一角半在上洋拋球場並城內掃葉山房發兌 乙

善本書籍

陳氏說文一篆一行本兩員祁氏說文繫傳四員說文易知錄四員抽珍段氏說文三員半竹紙三員輿地廣記一員元和郡縣志二員元豐九域志八角元和姓氏纂八角金石粹編七員金石索八員上洋棋盤街拋芳閣啓 乙

遷移

啓者本行今遷移至四馬路新疊鱗房子高易公館西首如蒙貴客賜顧者請至本行此佈

福隆洋行告白 甲

聲明更正

前月念六日貴報所登小南門外管馬阿六捉姦一節僧名關泉伊向居三昧菴因不受清規本住持將伊驅出後伊住西門外西方菴是實至於貴報所載西林菴想傳聞之訛一時舛錯然攸關甚大不得不乞為更正吾西林禪院百有餘年師徒三人共守清規來往客師概不借留左右施主人所共覽被此無辜心實難甘漸登貴報更正為盼張冠李戴以免後累 乙

西林菴謹白

倍利納誌喜

本公司英十二月股份票十九日業已開彩頭彩第一千二百九十三號半張係本埠劉榮記半張杭州永興號周姓合得二彩第二千七百零六號德國商人米士配所得三彩第八百零七號周姓業姓所得餘彩不及細登廿一日發對號單對號領彩可也此佈 甲

賽蘭格文和招商點銅礦公司

第一次公議

啓者本公司自集股以來一切進出細帳今日為始請各有股諸君至豐泰洋行取閱再訂於華十一月二十九日在南京路第三號洋房樓上郎叭喇文格點銅礦公司內公議商酌特此佈聞 甲

經理董事啓

電報滬局告白

啓者所有上年安徽水災勸令前捐直賑加捐各戶協濟請獎一案蒙直督憲 奏明咨部核准頒發執照今已到滬又七年分晉直賑捐請獎部照尚有未曾易換凡執持實收者均即來局換領特此佈知 乙

吸烟

滬江英界老巡捕房對門中和里內廣東誠德堂寶號戒烟三香藥每兩二千五百六十文確效非常余嗜烟十載有餘購而用之不四十天戒絕余素多病亦愈特此喜而登諸 貴報庶幾患烟者共沾其惠耳

滬城有心子敬啓 乙

蛋紙出售

啓者今有新到頂好照相蛋紙零售亦可其價格外公道如蒙 貴客賜顧請至本行面議此佈

上洋四馬路福隆洋行啓 乙

聲明

啓者本行帳房內親友及各伴倘在外取貨物銀錢帳項概歸經手自問與本行帳房無涉

順全隆帳房謹曰 乙

樂善堂婦科四寶

婦人之病與男子異者其病不同也蓋無非體質虛弱鬱結之所致耳其證多端今不及詳述本堂虔製婦科妙藥專主補虛養血久已馳名遠近藥性穩和並非霸道之劑對症靈驗服者當知其妙茲將藥目并實價開列於左

調經種玉丸 專治婦人經水不調子宮虛冷久不受孕服之自能生育並治婦人百病每料價洋三角

婦科安胎丸 最能保養氣血保安胎兒婦人妊娠不論有病無病皆宜每月服兩三劑即能保固胎氣並可免難產症每料洋三角半

產後聚榮丸 專治產後諸症凡體弱婦人產後血虛不足衛氣失守精神疲倦或腹痛或頭痛者服此聚榮丸每料二角半

調經通經丸 凡婦人經閉不通或經水來少或經來腹痛等症服此行時用滾藥半日即通而後經期有準每料價洋一角

上海北市河南路老巡捕房對面樂善堂藥房謹啓 乙

彭誠濟再聲明

蘇申假冒本堂招牌圖記之店甚多前已聲明現今外面自立堂名仍然暗中假冒本堂圖記以偽亂眞貴客寄買無從分辨四方主顧如交船局寄買須囑在蘇門口有照墻方是眞彭誠濟如在申老巡捕房對門此兩處無誤也特此佈告 乙

洋龍寄售

茲有洋龍數架皮條俱全凡官署公局行號無不合用存興聖街祥和棧銅錫鋪減價圖售要者請到彼試看面訂此佈 乙

聲明

茲者本坊司帳有事回里轉托程某代理數月不意在外將本坊圖章發票私取貨物今已察出於本月將某分手猶恐後首再有本坊發票取貨不作為憑望各寶號行切勿妄付倘輕付他與本坊無涉特此申明 義泰紅坊森茂綢坊仝啓 乙

呂商天成

啓者本行今遷移四馬路北大英巡捕房對面新造洋房內交易業售英十二月呂宋雙票每張洋十二元半張四開均可荷蒙紳商賜顧指明本行庶不致悞特此佈告

十月二十日吉旦 乙

積善堂希奇戒烟膏

寧心補腎丸

本堂開設以來蒙紳商 賜顧者甚衆幷承赴都官客及武林胡氏泰康許竹翁學報揚名之後更日見隆隆並荷外埠諸君郵寄購戒者亦賜顧綿綿故本堂不惜工本揀選上等貴重藥料秘製格外頂眞以冀精益求精庶足副 諸公之雅望耳再本堂有寧心補腎丸寄售此丸大補氣血係陰虛正藥想滬上花天酒地故患陰虛者甚多否腰酸腿軟或膝蓋怕冷雖服補劑皆屬無益惟此丸立見神效已試驗多人無不應手而愈價每丸足洋一角極貞參茸戒烟膏每兩二千四百文極貞餅膏每兩一千二百文外埠新仍託各信局寄申北老旗昌後廣肇公所東首轉灣鼎生綢號內可也 乙 一百三

湖南新到

瀏陽科遠治一切雞頸癰疽瘡內痔瘡到痔根永絕外症不用刀針即能移去凡來者病自帶香燭只收號金一百六十八文寓三馬路口外國墳寶首同豐棧內 乙

廣和呂宋大票

英十二月份呂彩大票雙張十二元單張四開照算分裁條頭足洋七角外埠信函原局回件不悞棋盤街北首平和洋行對門呂商廣和行 乙

徽州蜜棗零售

胡源茂號倘在績邑選辦各色提庄蜜棗開設上洋法大馬路吉祥街口坐北朝南開張倘蒙紳商賜顧請駕面議 乙

生生堂再聲明

上海有假冒本堂招牌之店前已聲明現有外面自立堂名而暗中假冒者似此以偽亂眞害買之客無從分辨四方 主顧如交信局寄買須囑誠實無欺爲要此佈 乙

專辦軍裝機器

本行在滬代客專辦各式新樣軍械並挖泥抽水開礦等各種機器及書畫照相石印器具幷化學應需雜件暨洋貨等物不論何國一應均可代客寄辦備 官商賜顧者請來面議可也 上海外洋涇橋北首麥利洋行啓 甲

思痛記出售

是書紀事予向年陷賊時事雖毛舉撫拾而與金陵撫談等書參觀各有詳略之不同現付剞劂氏排印每部訂成一大本託申昌書畫室發賣價洋每本二角 李小池啓

新出新聞新裏新

世間平淡無奇之新聞概不紀錄是書畢識天下所希聞古今所未有之奇事每部四本洋四角外有新出品花四奇合璧按美人之態度一一和盤托出每部兩角萬花同春做芳名於詞句之間一角塵談拾雅乃雅人遊戲之筆墨兩角半上海萬卷樓玉山房文瑞樓掃葉山房四書坊出售 乙

必得呂宋票

英十二月大票雙張十二元單張四開均可函購者顧原局帶奉兼收彩彩票照常外埠已來擬銜北呂商必得行 乙

屈臣氏創製戒烟精粉

天下馳名

再啓者本藥房製出之惠濟全書其中所叙各位撫大人賞賜匾額來由及各藥價目功用說法計自七月起至十月止每逢禮拜日逐頁登入申報茲已刊畢諸君欲採買某藥而未獲覽此書者請就便翻閱申報一查便悉今又將本局創製戒烟精粉用法服過者必斷癮有益身體來書証據登報傳有志戒烟者共鑒醒渡迷津於本局實爲厚望焉每包價銀足一角諸尊賜顧請認明每藥封口有貼紅白黃三色龍麟牌塔爲記別人不得冒效庶免魚目混珠 甲 此術○極好搽冬皸面皺瀣賣價格外相宜 上洋英大馬路屈臣氏大藥房告白

上海自來火公司告白

啓者本公司所有用自來火機器可以轉動各種之機器現在購用者甚多故本公司董事新定章程以西歷八月一號即華六月念九日爲始日間所開機器及炊爨火爐所用自來火定價每一千方尺收洋二元五角再者本公司所售之運動機器及炊爨火爐其價皆照外洋原來數目加以水脚等費此外不加分文如有欲知用法及一切情形本公司可以告知此佈 六月十六日上海自來火公司經理人啓 甲

招盤典當

現有坐落在鎭江地方豐裕祥泰裕豐三典吳江縣屬黎里地方悅來一典由胡雪記抵歸公欵與雪記無干如有合意欲盤者一切細情請至上海三馬路官銀號面商 官銀號告白 乙

呂宋國大票

英十二月份呂宋國大票出售雙張十二元單張六元四開均可遠處 紳商函購原局奉上請認明票後圖章無誤十月份本行售出各票得彩甚多各紳商速請來領彩格外公道此佈 大馬路老旗昌斜過南首福利洋行帳房啓 甲

大票增彩

英十二月份呂宋增彩大票出售雙張十二元單張四開照算遠處函購原班奉繳專收彩票較衆相宜小行素著信義遐邇咸知至條頭小票一概不售特此聲明 大馬路望平街口萬福來洋行啓 乙

金利源昌順隆

墨晶二元茶晶一元幷各輪船客位票此行棧公道玉釧三元收買晶石午時茶每元十盒 乙

立止肚痛丸藥

夫肚痛之症有風寒暑濕食氣虫七種但症雖分鬱結則一蓋由五臟六腑三焦蘊秘不宣之故是以發則垂頭喪氣痛楚難堪若不早爲醫治誠恐愈發愈劇今本藥房恭請名士製此肚痛之藥不拘由風由寒由暑由濕由食由氣此丸立驗中外馳名若有虫痛則另有制虫之妙藥也 上洋老德記藥房啓 甲

招客出貨限期拍賣

茲啓者光緒五年至六年長江來貨未出開列 巳八月念一日江寬二十三次潯來Q牌一百念三件 庚八月廿二日江靖十二次漢來▽藥材十件 庚十一月初二日江永念六次漢來田烟叶卅件 以上各貨均限至月底拍賣抵還匯欵水脚棧租特此告白 輪船招商總局啓 甲

王子安集注廿卷

唐王勃文筆典麗爲皇最合臺閣體裁爲翰苑諸公揣摩正宗從無注本全集亦佚蔣敬臣大令淸翊蒐輯得詩文二百餘首仿李善注文選例備注出處所徵載籍必詳引書名或卷第絕不鈔販類書現已刊行由杭州上海兩處書坊發售 乙

新到十二月大票

十二月大票各家早經賣完本行今赶寄到十餘張請速來購取每票價十二元買半張照算 乙 棋盤街北首南昌印字館隔壁亭利票行啓

永吉發財大票

英十二月大票雙十二元單張洋四開照算分條足洋七角外埠函購原局回件倘蒙賜顧至申棋盤街北此佈 呂商永吉行 乙

招獲拐騙

本月初三日有沈星齋在杭本號竊取圖章信封揑造二千五百元之匯信二封到申號冒取英洋一千元尚餘一千五百元另換去憑信一封後杭號來信並無匯洋之事竟是誆騙沈星齋者乃其假名原名孫蘭生號養和刻下所餘之洋雖不敢來再取惟換去之信尚在伊手中恐在外另生事端特此登報聲明此憑信以作廢紙望各寶號切勿收用今開誆騙人年貌八三十左右方面無鬚面白身長係浙西洛舍人氏湖州口音前在洛舍勤裕糧食號爲夥伊取洋之後聞尚在申地如有人知風報信因而獲着者謝洋五十元决不食言 小東門外周裕豐棧內廣泰號具 乙

松下清齋摹古鐫本

吾師古吳姚鳳生孟起明經精六法垂三十載生平最得力河南率更兩家旁及漢魏碑碣規模所及動携傳世遊其門者率能樹一幟以鳴於時清名遍江浙皖楚間來游者日益盛近得精手石工乃出其緒餘摹古帖數種鐫搨行世早已不脛而馳蓋學者以其古秀腴潤入手易而進境速也無如坊間射利之徒動以木板翻刻貶價兜銷貌似神非既乖吾師之用心滴貽初學之隱害用將帖目售址登報佈知俾訪購者勿迷路而歧趨焉計開皇甫君碑一元三角大字樣四角率更遺則一百初津一百四十九成宮一元三角搭銘七角枯樹賦五角字學四十由蘇城觀西中昌書畫室二林堂筆店中市姚正和緯店桃塢姚宅四處出售遠處親友信局寄購望至本宅奉買面議 及門平湖沈翊清謹白 乙

上海電氣公司告白

本公司中局開在虹口乍浦路四十一號門牌現可出售伯刺思電氣機器大小各種電氣燈幷可定包城鄉碼頭各處裝設電燈無論大小房屋亦均可來定如有欲知一切情形請向本公司經理人立德面議可也 甲

上海科發藥房在拋球場東首

本藥房開設上海已歷有年精選上品藥料無不博覽合成馳名中外今特摘數種登報於左併售照相器具藥衣餘不細載 甲

洋蜜糖　治臉上乾燥將蜜搽之分外滑潤

胃氣痛藥　專治胃寒疼痛定能效驗除根

咳嗽糖　能止嗽化痰驅風寒治肺家諸症

三瘧藥　治三日兩頭或四日兩發寒熱等

補血藥　能補血活血生血兼能益血

頭風痛藥　專治頭風疼痛無不立愈

牙痛藥　治風火牙痛或虛痛均能立止

養髮藥　若髮禿則生短則長常用則黑潤

固精丸　治體虛精滑年遇陽痿返老爲童

油漬藥水　凡綢綾呢緞若柴油汁均能立退

新到

啓者本行又有新到機器大小水龍等物然照圖中之水龍無論行號店鋪住家衙門都可合用又可作澆花淋掏之需價目公道如合意者請至小行面議可也

福利行 甲

貨眞價實 上海大馬路老德記起首藥房 童叟無欺

金雞納霜丸　扶原種子丸　種子坤順丸　治黃疸症藥　坐版瘡妙藥　神效戒烟糖片丸藥　小兒疳積糖　口香戒酒糖　玫瑰最香油　上品魚肝油　老德記藥酒　百補鐵質酒　扶陽種子酒　救吞生烟藥　三陰瘧疾藥　耳聾復聰藥　文武痴癲藥　專退油跡藥　痰飲咳嗽藥　治咬髮癬藥　九種心痛藥　淋白濁妙藥

此藥性味和平功力甚大專治各種瘧疾不拘一日兩日並間日兩頭三陰瘧疾皆極効驗

人之虛弱有陰陽之別倘陽虧而補陰不惟無益抑且有損此藥無論陰虛陽虧投之皆效

爲人之嗣乃天地大限之事今藉此丸種子誰云膝下少歡凡年久不孕子宮冷滯之婦照法吞服必應兼治月事亦白帶下故名曰坤順

夫勞心勞力神志不寧胃不思納久則便成黃疸發於面目服之是藥漸漸退黃病治

兩暑生瘡不離濕氣故名爲坐版此藥敷上脂水斂跡亦不痛癢旬日得瘳

本房旣製之精水試驗輒靈今煉之糖片丸藥使戒烟者容易適口極能斷癮惟愿姑試一次而不失其所望矣每瓶價洋一元

凡小兒面黃肌瘦腹大而露青筋甚則雙目失明名曰疳膨食積速服此片自可漸漸回春

此片旣能醒醉又能辟除泛嘔若飲酒過多嘔食糖吞酸者服之卽安常人含之滿口芳馥

此種香油非同小可抹在髮上立可潤澤色旣黑而且亮旣能修飾外觀又能滋培頭髮發益甚多

此油專補五臟六腑之虛瘦人服之立能肥胖味旣鮮美性亦和平隨意煎吞功勝參耆百倍也

本行創製藥[illegible]此衆不同不但通經活血滲濕袪風抑且益氣下元滋養五臟有病無病均可服飲

此酒以鐵質鎔化而成五臟皆益滋陰獨魁凡男女眞陰虧損常服此酒較服藥妙

凡患陽分虧損者勢必陽萎不振見色流精此酒飲之立能奏效若藉以恣淫則咎由自取

慣食生鴉片烟若不急救立能送命茲特製此藥如法吞服實可回生功効殊常萬無一失

瘧疾有逐日間日而作惟四日兩頭發者稱爲三陰瘧疾其症最重如患此症速來取藥可保無虞

耳聾之病總由腎臟所致若不急治勢必終身重聽受累無窮茲製耳聾之藥効驗無比中外馳名

瘋癲一症有文武之別俗稱痴子此藥專治文武痴癲不拘近起遠年照法服之卽愈

每爲酒宴禮讓攙遜若不解意衣染油污此藥專退油跡漆汁且衣色煥然不變更爲希奇

咳嗽之症種類甚多然終不離乎肺病此藥不拘何種咳嗽服之皆驗賜顧者切勿膜視

此癬初起頭皮極癢日久則髮漸落而癬日增婦女患之殊不雅觀此藥搽之立能全愈

心痛之症種數極繁今煉此藥治九種心痛不論久暫效如影響

白濁之症由花街柳巷而得者居多因循失治則毒氣傳染禍不旋踵此病早醫奏効易如反掌

本藥房開設在上海大馬路拋球塲東首坐南朝北門面已歷有年悉皆自往名山採擇道地藥材不惜工本精益求精製成之後又因百試百驗方敢出以濟世聊收工本藉以救人諺云修合雖無人見存心自有天知蓋藥之道人之性命攸關奚敢草率從事致損陰功耶但本行所製丸散膏丹以及藥酒藥水種類甚多難以悉載倘蒙　士商賜顧無論內症外科自當照病發藥立奏奇功奈何射利之徒往往冒頂本行招牌而以次貨搪塞只圖自己得利不顧他人死生悖理喪心莫此爲甚遍告　士商若承　賜顧務乞認明本藥房老德記招牌庶免魚目混珠實爲至禱　因本藥房只此一家並無分出故也　本藥房主人謹啓 甲

看書卽知戒烟法

此書蒙　克王爺賜章鑒定　倉塲督憲宗室鍾　暨上海道憲沈賜序最奇者服藥後腹中積滯烟油悉由毛孔而出故能除心癮愈百病增飲食豐容貌冬月手足不冷夏天身體不熱鬚髮竟可轉黑旣瘥復能種子每兩價錢一兩每癮一錢服丸三兩除根惟藥丸無凸凹形者卽係假藥另有狐騷臭藥每料一元三日除根　雀斑藥半元十日退淸　髮禿藥六角半月重生　淋癬等藥兩角　瘡　痢　瀉　目疾等藥一角賜顧者送書一本上海只此一家金陵另有一鋪其餘省城各碼頭並無分鋪上海北門外吉祥街如意街金陵城內土街口生生堂同啓　乙

機器軍械出售

啓者本行在滬專辦軍械歷有年矣屢蒙各省各局委辦一切貨價無不相宜近來英國製造之法較前更屬精巧今有新式銅鐵大砲來福洋鎗大小銅帽粗細火藥挖河機器大小各種俱全倘有貴客紳應需各種各式新至小行觀樣面議價目格外公道特此佈聞　甲二

同治十三年六月　日　地亞士行啓

加號增彩大票

英十二月份增彩大票雙張十二元單張四開均可分條足洋七角外埠信購原班回件鴻運諸公賜顧請至上洋棋盤街北第一石庫門呂商立發行啓　乙

小題文藪

小題向無善本坊刻旣瑕瑜並錄且皆漫漶錯落不堪卒讀此書選擇旣精又用石印照相法縮成訂成六本題文宏富而卷帙簡少深便舟車攜帶誠士林之秘笈也每部價洋四元如要水磨紅木夾板者加洋兩角欲購者至上海申昌書畫室並北市各書坊及申報館各外埠發賣申報處如有躉售至乾記弄蔣同泰紬庄內面議　乙

點石齋四書味根錄

此書工精價廉疊列報告白茲將寄售地址列左上海申昌書畫室掃葉山房千頃堂文瑞樓京都琉璃廠含英閣蘇州電報局杭城吉橋大街蔣廣記綢莊福建南臺啓豐木號及以上各省各書坊銷售每部實洋一員五角批發者至上海後馬路乾記衖蔣同泰內寓荷記面議此佈　乙

新刻歷科狀元考

是書附三元鼎甲策論考官試題錄合刻衣鉢相承科名盛事並於歷朝士習文風均堪考證誠實笈也用棉料紙裝訂八本價洋一元上洋棋盤街抱芳閣書莊啓　乙

上海自來水公司告白

啓者本公司所設新股分一千股其第三次每股應收銀五磅現定於本月廿八日爲期請各股友將銀付交本埠匯豐銀行可也　光緒九年十一月十八日本公司經理人德興洋行啓　甲

富而可求買呂宋票

聚寶盆中大發財

本行經售頭二大彩早已登報聲明矣近因假冒本行圖章恐有夾年夾月票之弊故前登申報票上另加戳記祈認明內外信封印記庶不致悞○今售英十二月大票雙張單張四開條頭均可○開期於本月廿三日有電報頭二三四彩號碼到申○蒙各處仕商購票指明上洋棋盤街北首中市呂商豐和行圭卡別喇謹啓　乙

名醫蒞滬

余表弟趙棣華世傳名醫也向以府佐需次河南茲爲親老乞養回籍安閒之餘緣慕滬地名勝駕輪來遊意頗惓戀余因勸曰旣精醫學何妨於此行道姑勿論名利兩獲亦方便之一端也伊以爲然因暫駐焉　新開河注六吉主人變堂敬白　乙

潮天不壞

啓者本廠所製自來火近得秘藥卽遇還潮天氣不致發軟現在所出者概以此藥製成故此從前之貨更加精好望買客將本廠所出之自來火與外洋來者比校卽可知其妙也欲辦者請至三馬路大禮拜堂南面申報館隔壁向申昌書畫室價買可也　燧昌自來火廠啓

廣東誠德堂

長壽丸久服添精補髓延年種子每兩六角　婦科毓麟每料四元每粒二角治婦人瘦弱不孕帶濁腹痛腰痠服之調經種子　脚生雞眼二角　心胃氣痛半元　毓麟酒治婦人瘦弱不孕四角　神效丸一元治盜汗夢遺卒暴心痛虛煩發熱中風不語風癇痰氣大小便血吐血　乙　上洋英老巡捕房對門

順氣化痰丸

痰屬濕熱乃津液所化百病所有多因起居飲食失宜七情抑鬱六淫所擾而成痰從氣升降無處不到欲治其痰必先順氣次以導之使氣順痰消自然無病耳本堂特選料配製此丸能治男婦痰多或處火妄動痰隨氣上升壅肺咳嗽甚至痰中帶血精神短少四肢困倦胸膈不利飲食無味一切咳嗽之症並能治之每早晚用淡薑湯送下三錢服後利氣開鬱化痰咳嗽自止耳每瓶大洋二角另有綠水甜油玉桂發兌價面議　上海英巡捕房對門廣東接元堂何均年謹識　乙

收買信面人頭

啓者今有西人欲收買中國貼信面之舊人頭每百枚願出價洋四角如有願售者請送至海關營造處問蕭芑先生面議可也　甲

屠戶覽

本廠欲包買生羊生油凡屠戶願賣請到新閘大王廟對岸江蘇藥水廠面議可也

敬謝積善堂

前閱貴報云滬北老旗昌後積善堂有戒烟藥可裝在鎗上代烟吸食故可除心癮余隨託全盛信局往購四兩試之至半月後果然面轉紅潤精神甚健刻下將及一月竟不想吸烟矣余感其靈驗濟世故代爲登報佈聞以此鳴謝願海內紳商受洋烟害者速往試吸便知奇驗並非余阿私所好妄言饒舌也　嘉興許公館具　乙

英十二月呂宋大票出售

本行按月自運呂宋大票出售今售英十二月票全張十二元半張四開照算條頭七角零售按月公司票每洋三張每張三角五分得彩照呂宋四十股分派着彩亦照呂宋對單現屆開彩如蒙賜顧請爲速購外埠信寄郎班奉覆此佈　乙　上洋三馬路老棋盤街新福記洋行啓

盈利票行大彩常臨

前經售出九月份頭彩連獲四彩早已錄報茲不細贅接售英十二月大票雙張十二元單張四開照算此票着彩增多買者易於得彩大有厚望遠處由局寄購原班回件凡○仕商賜顧者認明在棋盤街北首此佈　乙

寄售壽具

寄售貴州省槐樹攏沉壽方二付如仕宦貴商合意者請至寶善街洗心泉書館樓上領觀可耳　洗心泉告白　乙

新法秘製代針治病保命太和膏

保命太和膏

醫學之道由來古矣考之神農嘗百草而藥石始興迨軒轅繼作諮於岐伯作內經藥以扶性命之微究天人之奧其所述經絡方外專以針灸爲法溯岐伯所言謂是上古先師僦貸季之所授當軒轅時且稱僦貸季爲上古可見歷年雖久精微之學聖聖相承雖千秋如一日也是故九針之用通於神明寒溫補瀉效如桴鼓古人師弟相傳按對銅人穴道潛心學習十年面壁始出應世如扁鵲倉公而下代有傳人治病之神不差毫釐自華元化斃於獄中遺書焚燬針刀之術嶄然中絕漢季張仲景出始著傷寒論金匱玉函經方法皆備實爲用方之祖歷唐宋金元劉張朱李諸名著成書并各局方書專首湯劑治病於是置針法於不講抑或習針法而不精論者謂古人不作針法無從考究矣然針法雖失師傳家遺彰可考僕祖傳數代業醫有年每嘆古人針灸之精未由仰溯幸有家傳秘法製煉膏藥用代刀針每出應世靈驗無匹舊內科病症不一五臟六腑各有受病之源按穴貼膏直透筋徹無不立效他如癰疽瘰癧一切陰陽惡毒大瘡等症取效於外科者更不待言矣僕得眞傳不敢自秘特將此膏公諸海內并附刊銅人穴道開列各種症效分別治法庶使婦人孺子皆易適從是亦簡便濟人之一術也 粵東延春閣壽松氏自序○此膏專治內科五勞七傷遍身疼痛腰腳軟弱痰喘氣急咳嗽吐血手足痲木癱瘓遍枯行痹走痛男子遺精白濁婦人赤白帶下月經不調臨期腹痛紅白痢症風寒瘧疾膀胱七疝痔瘡肚痛週身浮腫胸腹飽脹痞塊癥瘕頭風腳氣肝胃氣痛小兒急慢驚風 已上各症治法另有銅人仿單凡用此膏必須查明按對銅人穴道分別施治神效兼治癰疽瘰癧痄腮大瘡無名腫毒疔瘡魚口刀傷跌打遠年爛腳疲頑惡癬一切外科疲頑等症未成貼之卽消已成卽潰凡有紅腫痛癢浸水淋漓久不收口者將此膏貼患處立能痛止生肌其功不能盡述諸君凡有染症者請來試之每張價洋大三角小一角 廣東延春閣蜡丸號鋪在上洋英界棋盤街南首河南路開張 乙

寄售秘製止痛藥水

啓者本行所有大美國百里德未司醫生寄售秘製止痛藥水兼治瘧疾傷寒筋骨疼痛湯火刀傷蛇蟲咬刺各等症已蒙外埠諸君爭先購試無不應用如神立時見效當此時屆酷暑如一時腹痛絞腸吊腳霍亂吐瀉服藥勢雖立能見效惟此止痛藥水治之百不失一仍恐未及遍知用特登報俾得遠近咸知此藥水之眞妙 甲

上洋大馬路晉隆洋行啓

三鞭壯陽種子丸

凡人身之旺弱不外乎陰陽眞陰固不宜虧元陽尤不可損故欲固本必先壯陽本館創製此丸用鹿鞭驟鞭海狗鞭爲君佐以參茸配合上藥鞭卽陽具以陽補陽故能壯陽功用更捷取山海之靈物助水火之元神藉補先天克培中土使老還少反弱爲强此眞壽世之良方無愧回天之勝術如遇精元虛損色慾過傷陽事不舉舉而不堅血不榮筋氣不納腎精神短促飲食少思便溺頻數腿痠腳軟頭眩目花耳鳴重聽等症早晚每服三錢淡鹽湯送下不須戒口此丸不燥不烈無倚無偏由漸而久自堪益腎添精服之旣常又能提神養氣健脾開胃止咳袪痰增壽延齡培元種子取效如神每兩洋二角另製參茸調經麟丸專治婦人久不受孕月經不調陰中有虧赤白帶下咳嗽潮熱肌瘦面黃胎前產後諸症服之無不奏效每丸洋二角半欲廣嗣者男服三鞭女服麟則男精壯而女經調陰陽旣濟功效更速一粟定徵蘭夢何愁後嗣之人哉並製三鞭壯陽酒駐顏百歲酒除痰去濕酒價俱每瓶洋四角 廣東鹿芝館嚴丸號分設英老巡捕房對門 乙

來札照登

僕自染烟霞之癖將近念年屢服戒烟之藥或見燥熱或見遺洩每至中途而廢近服寶館之龍涎戒烟丸平安無恙茲已戒絕更覺精神勝常乘服三鞭壯陽丸亦覺靈效僕因身體素弱且爲烟困雖有妻妾幾無人生之樂茲則精壯陽堅且拙荆素來多病月事不調服毓麟丸後則潮信依期溽熱盡退實深欣幸敬敝戚囑托代購龍涎戒烟丸洋二元三鞭壯陽丸洋二元調經毓麟丸洋二元乞付如前僕所購之丸藥一式方妥不可前後異轍免至僕有負敝戚之托爲切想寶館丸藥多卽此可以類推諒皆靈驗何不將僕此信登諸申報濟世靈藥俾衆咸知亦是同病相憐之一助焉此致鹿芝寶館主人均鑒武林潘琴初謹泐 辱承雅意謹將尊札敬登申報素未識荆過蒙推許抱歉良多敝館虔修丸散藥正方眞精益求精豈有前後異轍亦不敢以濟世居功惟誓立無欺世悞人之心自問無愧而已覆達琴翁先生大人閣下 上洋鹿芝館陳家園主人拜覆 乙

寄售老德記諸藥各號

地址聲明

蘇城養育巷中○杭省大井巷口元元銀樓隔壁石庫門內德記號○環翠斜對面有利號○寧波東渡門內大有豐廣洋貨號○揚州雙門大街廣祥茂京貨號○紹興塔山下信恩堂趙氏傷科店內○硤石鎮日中昇京貨帽莊○安慶小南門羅春台照相號○江西磨子巷羅春台照相號○九江廣泰源洋貨號○鎮江沿江潤生號○揚州多子大街廣壽號○荆沙同昌仁號○漢口鎮米廠下首陳震泰號○茲本藥房各處寄售一切藥肆以便病家就近購取省需時日起見並非廣益利源卽使本處一隅亦有寄賣倘有遠地幾家不及盡載恐有無恥之輩以僞亂眞特將各處寄售店號登報聲明爾等寄售之家須知老德記只有一家並無分設今聞有明書德記分鋪等字樣實屬不成事體合併聲明倘祈諒之 甲

光緒九年 月 日 上洋大馬路老德記藥房謹此佈啓

輪船往東洋各處

啓者本行勤開麥賫輪船於禮拜三卽華本月廿七晨八點鐘開行往長崎西門舍革神戶橫濱廿六日以海關停辦公事是船各務皆於廿五日辦竣小包收至廿五日四點鐘止貨物廿五日太陽落山後一概不裝搭客票出到廿五晚七點鐘止在新買票照定價加一分 各客欲裝貨搭客者請來本行訂定可也此佈

十一月十八日 三菱公司啓

心腹氣痛丸

世之心腹氣痛者有痛死而復甦有跳床搽蓆痛狀不一其患苦況難言本堂有鑑於斯莫不講求喜天假我緣洋善士送來一方依法監製有患者服一丸立卽全愈雖二三十年亦服一丸皆云奏效應驗如此故亟公于世不論諸般心腹氣痛用丸一枚無不咸稱神效 上洋三馬路中鄭福蘭堂啓 乙

平地一聲雷

英十二月增彩大票續到無幾鴻運者速購莫錯過眼前發財雙張十二元單張四開均可分條足洋七角棋盤街北石庫門內呂商天源行啓 乙

佩文韵府發售

此書清爽絕倫靈便巳極每匣連大顯微鏡全巳裝四方博雅遠購存書無多賜顧者請至地亞士洋行帳房購取 乙

戲園召租

今有戲園一所在石路中卽舊金桂軒底子園內一應裝修齊備如合意租者請至五馬路錦名洋行帳房面議可也租金格外公道特此佈聞 甲

錦名洋行告白

呂商運福齊行

本行開設在上洋四馬路中市同豐里口朝東門面自運呂宋烟及呂宋票發售今到英十二月份增彩大票全張十二元半張四開照算分條足洋七角外埠函購原班卽寄奉不悞諸君賜顧格外克己特此佈告咸知 乙

呂商同得利

英十二月呂宋大票雙張十二元單張四開均可分售頭彩得洋五萬元二彩二萬元三彩一萬元其餘皆照前例如蒙惠顧宜從早購是幸此佈

同得利行啓 乙

濕脚妙藥

吾家秘傳濕脚妙方配藥皆活血收斂比衆不同故名八寶金蓮散今託上洋四馬路口城濟

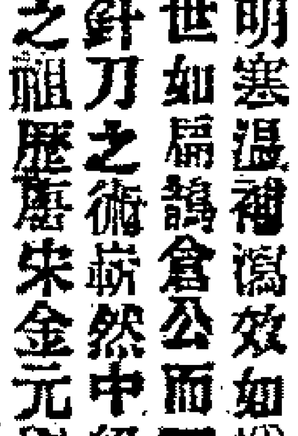

堂代售每瓶五十六文美蓉散每瓶八十四文均不敢自誇物美凡賜顧試驗當有區別 紅菱閣製 乙

新到

凡人牙齒早落以及虫痛諸患一時難堪其苦皆由平時不加修潔今本局精製此永每晨用刷擦之青

香齒白永無牙痛每瓶洋半元寄售上洋四馬路口城濟堂 乙

法國定頡藥局啓

始創龍涎斷根哮喘丸

凡患哮喘每服十四粒數服斷根每瓶三百文并有哮喘洋金花裝在烟筒作烟呼吸喘則立止每包錢百文并寄九江廣泰源洋貨店發兌棋盤街槃豐悌啓 乙

勸戒鴉片

余染洋烟已久欲戒不能今得上洋誠德實堂三香戒烟靈藥余試確然斷癮如夢之覺故心喜敬書數語誌該堂果存濟世心也 滬江夢覺筆 乙

十一月二十日錢洋並匯銀票行情列左

新會劃收市	七錢二分一厘
本洋	七錢八分五厘
銀拆收市	一錢
洋找頭	七錢二分二厘
錢找頭	一千零二十文
卡錢	一百五十千文
衣牌	一千零九十文
銀行現銀票	五先令三辨士二五
六個月期票	五先令三辨士二五
商人票六個月期	五先令四辨士

補十一月十九日各絲市行情列左

周鼎茂	雪華	三百七十五兩
邵文順	玉峰	三百七十兩
張大有	茂峰	三百八十兩
又	錦峰	三百六十五兩
又	雪豐	三百五十兩

十一月二十日進口船禮拜三

輪船	豐順	由香港	招商局
又	寶生	由香港	怡和行
又	惇信	由寧波	太古公司

念一日出口船禮拜四

輪船	樟州	晚往香港省城	太古公司
又	天津	晚往廈門汕頭	太古公司
又	永清	往香港粵省	招商局
又	江孚	往長江	招商局
又	江天	下午往寧波	招商局
又	日新	往廈門汕頭	招商局
又	廈門	晚往香港粵省	禪臣行

念二日出口船禮拜五

輪船	溫州	晚往烟台	太古公司
又	安慶	晚往長江	太古公司
又	惇信	三點半往寧波	太古公司
又	華利	往長江等處	麥邊啓

念三日出口船禮拜六

輪船	大沽	晚往福州	怡和啓
又	公和	晚往鎮江九江漢口	怡和啓
又	寶生	晚往香港省城	怡和啓

念四日出口船禮拜

阿厘士地火船	早往香港等埠	老太古

念七日出口船禮拜三

勤開麥賫船早八點鐘往東洋等處 三菱公司

協記對號單已到

英十一月號單已到查得本行售出除大彩外尚有四彩一張第八千六百三十四號得洋一千元又五彩一張第一萬五千五百等二號得洋五百元均售與慎裕號代漢客其餘小彩甚多未便細報請速來對號兌洋並售英十二月呂宋票變張價洋十二元單張四開俱可分售　乙
呂商協記啓

新設保險公司郎和
三分之一

新設保險公司所有　中國貴客貨物銀兩等項往來概可保險本行在中國貿易多年甚爲妥當如有賜顧者其價格外便宜卽將其價銀現扣三分之一今將各埠頭開設計香港省城上海天津烟臺牛庄漢口九江鎮江一切等處倘有　貴客賜顧請至本行面議特此佈聞
同治十三年六月吉日
太古洋行謹啓甲

告白

一品香番菜館在滬開設有年向由徐厚莊經管現因生意清淡於十一月朔經中將全店生財妥議盤與花翎之孩管業經潤之新集股東加號公記以前各股及往來帳目概歸徐厚莊清理與公記無涉近已換雇管廚名手專備英法各國大餐精製各式名點凡有貴紳商賜顧認明一品香公記招牌　光臨爲荷此白　乙

上海自來火公司告白

啓者本公司現有用自來火機器可轉動之各種機器其機器可以不用煤火但備煤氣之力便能運用如轉動碓木及各樣製造機器均各便利目下文匯報館已經購用虹口老船廠對面亞記機器廠亦有此種機器凡碓木及碓錫等事俱用之可以往觀此機器能運動各樣機器不用水汽可以無需水鍋亦無需燒煤既無煤灰又無火患保險家亦不必另加費用最爲便利如有欲知價目及一切詳細情形者請至本公司與辦理人面議可也
光緒九年五月十二日啓　甲

保德蘭四門町堀出售

才倍齊利惠脫噠勃勒特司之四門町較別種均高久已馳名今運銷中國如欲購致定辦者請移玉來行面議可也經手中國各處義記洋行啓　甲

股分單交易

中外各礦路局及各公司股分單欲抵押銀兩或置買者均可請到抛球場後馬路楊森記行公平交易司面議可也　乙

請學英文英話者賜鑒

本齋今印成各種互繙華英文字書籍今另行開列於後請向本館申報申昌書畫室購取
英字入門價洋一角五分
華英通用要語一角五分　是書係將華英日用各語互繙成文
華英說部撮要價洋四角　是書將平常官話分部互繙並將紅樓夢傳家寶等書摘繙英語藏諸華英通用要語已進一層矣常用之語分類譯成英文註以華字最便學習
華英文字合璧二角五分　是書係擇中國經書中成語之要者譯成英文大有助於閱讀英文各書之用
華英字典每部五角是書係英話繙華文
五車韻府每部紙面價洋八角　是書係以華文繙英語凡華人與西人交接者甚爲便捷蓋華人操西語或一時不能達意則將此書查出給與閱看便明故各人皆宜身藏一部也
無師自通英語錄價洋五角　是書係
上海點石齋主啓

無瑕白玉霜
沙法淋羅新

邏維貴嚴浦乃錦繡之大塊以傀儡之巨擘而化宇之人皆書膠兩集叢中西士女物色甚衆其風流不亞宋玉其嬌豔猶遜楊妃果使丰韻者在焉面帶斑點粉痕以及濃氣油光縱使脂粉頗施難免瑕點隱見今本藥房不惜工資創製一種花露名曰沙法淋羅新在歐洲諸國賓繪書暢旺只此一家別無分實凡面生黑斑疹瘰滯粗糙肌膚法將此露每晚臨睡之時用新棉花浸灌塗面聽其自乾爲度不消旬日之久管許白玉無瑕不論男婦均可取效每瓶計價洋一元如蒙　紳商賜顧務認牌記爲禱
上洋老德記藥房謹啓　甲

三彩聲明

英十一月份對號單已到本號售出三彩第一萬三千零零三號半張售與洋人半張盈鉄王公館合得英五千元拜小彩甚多不及細登
必得啓乙

白瓶皮酒出售

啓者本行今有新到白瓶敗克道夫皮酒出售每蓋均可價値公道凡各實號欲買者請至本行面定可也此佈
乾泰洋行啓　甲

杭州大井巷德記

本號開設有年業經賜顧交易照常外埠信謀原來寄來不誤並有外國各種鼻烟戒烟藥本代售頁等藥水
乙

摘錄申報

粵東有愛和堂林嵩年自製膏丹丸散藥酒靈驗非常馳名已久計開創至今歷七十二年一鋪在粵城外槳欄街一鋪在城內雙門底今此外別無分店購者殊有道遠之嫌閱本報後告白該鋪主人心懷利濟特分設一鋪在本埠四馬路中市從此妙藥回春無間遐邇是亦仁術之所推也爰書數語以誌喜以上錄出申報妙藥來申以供衆覽○粵城本老鋪秘製燕窩壯兒餅每匣價銀二角五每個十五文○遺精花蕊膏每盒七角五○絕妙搽冬瘡塗面洋香蜜每瓶三角○治喉痛谷疾藥梅每罐五角每個一角○壯陽三鞭酒每瓶半元○周公百歲酒價仝上○省頤薄荷油每罐大一角五小七十文○上品檀香油每罐價仝上○頭痛膏藥每對廿文○風濕膏藥每張三十文○止咳正舊陳皮膏每盅一角○精工選正材料仍照古方監製全鹿滋腎丸每罐一元○參茸保坤丸每丸二角○麋茸白鳳丸每丸二角○附子理中化痰丸每丸四十文○金鎖固精丸每罐一元○調經麟丸每丸二角○種子戒健丸每兩二角五○龍涎哮喘丸每罐二角五○氣痛斷根丸每丸二角○內消瘰癧散每罐一元五○琥珀抱龍丸每丸四十文○參茸戒烟丸每兩一元五○參茸衛生丸每丸大一元中半元小三角五各款丸藥功用已有告白詳明另具仿單茲不細贅○諸零光顧請認明招牌不悞不知年正化州橘紅發售上洋四馬路中望平街口愛和堂林嵩年附識　乙

屈臣氏
三陰瘧症藥水

此藥水專治各等瘧症陽瘧陰瘧寒瘧暑瘧初瘧久瘧發冷發熱作輟不時輕重不等之病服之無不奏效如有此患少壯者每日宜服三次每次以大匙爲度老弱與小兒八歲以上至十二歲宜服半匙十三歲至十六歲服大半匙小兒八歲以下不可亂食如服之法切忌齊病發之時服食宜預向病未發前一時許先服此藥水其病自除矣每罐價銀大一元中半元小三角諸零光顧請認龍鱗作塔爲記庶免有悞甲
上洋英大馬路屈臣氏大藥房啓

寄售野叟曝言

野叟曝言一書向祇抄本然皆殘缺近在蜀中覓得原稿爲集鉛字活版編成小帙而仍分其原編之字爲二十卷合訂十二本申昌主人書寄並請於各外埠代售每部收回實價洋銀一元正
瀛海詞人謹啓

上海同文書局書帖價目

本局圖書集成廿四史已於九月初十日開揩陸續開印但前訂部額尚未滿數如欲附股者請早前來預定特此謹佈　同文書局啓

各書帖價目

碧血錄分裝五本每部洋一元　爾雅圖分裝二本每部洋六角　毛詩稽古編分裝八本枝木夾板每部洋兩元　四書味根錄分裝二本綾匣每部洋二元　宋本唐八合集分裝八本夾板每部洋一元四角　欽定篆文四書六經分裝十本枝木夾板每部洋二元　宋本切韻指掌圖訂裝一本每部洋三角　佩文齋書譜分裝十六本綾匣每部洋七元　趙文敏公墨蹟裱成每冊洋八角未裱每冊洋五角　康熙字典分裝六本枝木夾板每部洋三元　劉文清公墨蹟裱成每冊洋八角未裱每冊洋五角　成親王墨蹟裱成每冊洋八角未裱每冊洋五角　何子貞墨蹟裱成每冊洋五角未裱每冊洋三角　鐵保將軍墨蹟裱成每冊洋五角未裱每冊洋三角　曾夫人金剛經墨蹟每部洋五角　戴文節公墨蹟每部洋二角乙

漢鎮屈臣氏老藥房告白

一在漢鎮洋街仁濟醫院對門
一在流通巷正街上首

啓者茲因湖廣川陝各省多來購藥故特設分局在漢鎮上下街以便　貴客就地購取其藥色藥價與香港上海原鋪相同倘蒙　惠顧請認明本局有龍鱗作塔招牌爲記庶免魚目混珠此報　甲
光緒九年　月日
漢鎮屈臣氏謹告

鰲頭獨占

本行由瑪利生運售呂宋大票雙張單張條頭七角凡蒙　紳商賜顧者請至棋盤街北首遠方信購原局回件此佈
呂商廣利行啓
乙

屈臣氏
監製痱積花塔餅發售

此餅功用神奇馳名最遠因其形象似塔故俗以花塔餅呼之專治脾胃虛弱五疳積聚生痰化蟲以致皮黃骨瘦時現青筋時見肚痛糞下白泡百病因而叢生四肢漸爲消減若不急治必多難保惟服此餅自然蟲積盡消且能培補脾胃肌肉日長無論孩童長幼有病服之立能愈病卽無病服之亦可開胃加飯永無積滯之虞誠保赤扶元之聖藥也所有服法詳列招單內茲不并贅　每罐價銀一百個一元中罐四十八個一中元小罐二十二個三角亦有用罐裝者任　貴客意取　粵東省港省城上洋大馬路屈臣氏大藥房謹識　甲

豐和行逢奇連月頭二彩

本行前經售出英八月份呂宋票頭彩是分條售與蘇屬本埠七處共得洋三萬元英九月份二彩兩半張售與台州德濟兩處共得洋一萬二千元連着四五彩各一張其得主姓名早登申報聲明矣本行逢月以來奇逢頭二大彩可稱財氣旺相欲發大財者按月早來購票此布
乙

龍涎斷根哮喘丸

此症初由感冒風寒傷肺久則脾胃虛弱中氣虧損腠理不密外邪乘虛而入因於腸胃與痰邪相搏升降不調氣無所化呼吸不順是以胸滿氣喘此丸化痰順氣立止其喘永斷其根每瓶洋二角五另有仿單上洋英巡捕房對門何均年啓乙

油漆公司

英國賜高知油漆廠久已馳名在華托本行代爲經理定辦等拆各從客便凡　蒙惠顧格外克己此佈
昇實洋行啓甲

烟台繅絲局告白

啓者本年五月二十日各股友集議定奪每股增銀一百兩卽將舊股票倒換新股票三張每張計股本一百兩不增者原股本二百兩只作一百二十兩股本計算等情嗣蒙繳增股項者僅有七成該已繳股銀諸君請卽將千午年本局所發股單交至廣豐洋行按章更換爲禱再者起思倘有三成應加股銀迄今數月仍未繳到殊屬不成事體一則對不住已繳股友二則今年春東兩省繭價平宜大失機會連累同夥若數足該三成股本卽可購買五百担絲之繭如今未收祇可紡三百餘担諺云百上加斤之謂也因紡不到五百担定難獲利現在追得照當時所議章程衆辦將來如虧耗先將未增股銀之老本除抵外然後將新換股份勻攤虧項倘若僥倖獲利則新股照數派足舊股二百兩祇以一百二十兩算派誠爲至公之道已增股者皆云是也專此佈　聞請爲　內鑒不戳
癸未十一月十一日烟台繅絲局董事唐茂枝謹啓　乙

天津匯豐銀行告白

本行存本洋五百萬元公積洋二百三十五萬元自上年在天津紫竹林設立分行廣招中外商務凡上海香港福州漢口廈門安南暨外國之倫頓孟美可而克搭檳榔神戶新金山牛約呂宋新加坡老英等處無論零蠆匯票俱可由津匯兌押款及將銀存息請至本行面議可也特此佈聞　甲

萬寶來
呂宋增彩大票

本行自出呂宋運來英十二月份增彩大票出售全張雙張價洋十二元半張單張四開均可照算外埠函購原班回件無悞專收大小彩票格外公道本行售票多年緊稱信義遠近皆知致於條頭小票等一概不售特此週知鋪在上洋二馬路中市
乙

	十一月二十日	原價
招商局新股	六十三兩	一百兩
仁和保險	三十五兩	五十兩
濟和保險	三十四兩五	五十兩
平泉銅礦	四十八兩	一百五兩
開平煤礦	五十三兩	一百兩
自來水老股	廿九磅	二十磅
電氣燈	約三十兩	一百兩
長樂銅礦	四十四兩	一百兩
賽蘭格點銅	一百八十元	一百元
公平繅絲	三十六兩	一百兩
鶴峰銅礦	三十六兩	一百兩
中國玻璃	約八十兩	一百兩
牛奶	六十元	一百元
旗昌機碼頭	九十兩	一百兩
叭喇造糖	卅二兩	五十兩
上海保險公司	卅一兩	五十兩
順德銅礦	約七十兩	一百兩
駁船公司	七十四兩	一百兩
金州煤鐵礦	四十六兩	一百兩
池州	約二十兩	念五兩
沙岑開地公司	十七兩	念五兩
荊門煤鐵礦	十九兩	念五兩
施宜銅礦	二十五兩	一百兩
承德三山銀礦	約三十兩	五十兩
白土銀礦	五十五元	七十元
徐州煤鐵礦	約六十兩	一百兩
貴池煤鐵礦	十三兩	廿五兩
火車糖	約一百元	一百元
烟台繅絲	約一百廿五兩	三百兩

光緒九年十一月初五日京報全錄

宮門抄◎旨兩道錄前◎東撫陳　奏黃水漫淹各處摺◎又　奏爲請獎敘片◎直督李　奏審明定擬摺◎又　奏請揀員差遣片◎大臣張　奏侍衛服滿起復片◎大臣黎　奏請給獎片

◎十一月初五日戶部　通政司　詹事府　正白旗值日　無引見◎張佩綸謝在總理各國事務衙門行走　恩◎益齡謝授廣東高廉道　恩◎文中堂續假十日◎內閣　奏派驗放之王大臣　派怡　烏拉喜崇阿徐用儀孫毓汶◎召見軍機　益齡

◎山東巡撫臣陳士杰跪　奏爲霜降以後下游黃水復漲漫淹齊東蒲台利津等處恭摺仰祈　聖鑒事竊臣前將興築長堤挑挖小清河等工次第籌辦情形於　九月二十五日具奏後即督飭印委各員趕緊設法堵築並尅期將齊河縣之顧家溝歷城縣之魯家莊劉七溝徐家莊齊東縣之船家道口等處伏秋兩汛期內漫決堤埝未竟工段一律修築完竣後災區涸復小民得以及時布種節逾霜降長堤小清河各工正好並力攢辦不料九月二十八九三十及十月初一等日連日狂風大雨河水已消復漲沿岸盈槽無異伏秋大汛據濟陽縣稟報境內響察莊民埝被冲二十餘丈又據齊東縣稟蕭河西岸馬家莊堤身殘缺正在設搶修理亦被冲刷二十餘丈口門溜勢甚深又查蒲台縣地勢較高向無水患此次據報四圖趙莊許家溝莊等處漫溢數十丈幸工程均不甚大亦無淹斃人口其濟陽縣決口已據續報於初八日堵合齊東蒲台二處臣均派委員弁分投前往搶堵統限半月內告竣被淹村莊飭查戶口妥爲撫恤以免流離失所其餘歷城等處雖據報稱險工林立尚無淹決之患惟利津縣近海之樊家寨等莊三十初一兩日異常大風波浪冲激兼之海潮頂托水勢洶猛據印委各員稟稱被淹不下數十莊傷斃居民甚衆有一家全溺者有淹斃僅存數口者有房屋倒塌而壓斃者慘苦情形不堪言狀適臣委員帶舢板船數十號前往十八戶濬河梁灘該員等當即分投極救並以所帶薪糧購辦饃餅先行放給船之所至莫不爭先欲登現已救出數千口然無安身之處大半露宿荒郊管帶濬河候選謝導范欽候選知縣孫叔謙鄧文淵等現仍用船救濟並廣捐集資購蘆席片爲災黎搭蓋棚廠利津紳士王如山首先倡捐銀四百兩臣接閱之餘隨即撥銀五千兩委員前往會同設法安撫並嚴飭地方官查明戶口趕緊放賑伏查往歲霜清後水勢即消今乃甫落數尺即復大漲兼以風潮鼓盪漫淹爲災實出意計之外此次利津被災情形實深憫惻臣惟有督飭各該員工賑兼施竭力籌辦以仰副　聖主軫念災黎之至意現據歷城齊河章邱長清惠民濱州等處長堤均已分別興工惟齊東因水勢續漲向未消退其馬家莊決口及蒲台縣四圖趙莊之漫水均匯流入小清河以致樂安一帶水亦不能涸察看情形齊東及小清河入海之處動工尚稍緩至上游賈莊工程近日亦據曹州府等稟報水漲異常雙合嶺堤埝蟄陷賈莊孫樓亦復險要臣已嚴飭認眞搶護並因賈莊對岸新生淤灘逼溜南趨以致南岸十分吃重迭委副將陳陽高游擊李仁黨前往查勘設法挑挖除將辦理情形隨時另行奏報外所有霜清以後黃水復漲漫淹各處及派員弁搶築賑撫緣由謹恭摺具陳伏乞　皇太后　皇上聖鑒謹奏奉　旨已錄

◎陳士杰片　再東省本年被災之初籌辦賑撫爲費不資當經臣倡率司道以下各員捐廉接濟其時倉場侍郎游百川奉　命在省先捐銀五百兩臣亦捐銀二千兩藩司崇保鹽運使黃大鶴督糧道陸仁愷登萊青道方汝翼各捐銀一千五百兩臬司林述訓濟東泰武臨道王作孚兗沂曹道李嘉樂各捐銀一千兩嗣後學政臣汪鳴鑾到東亦即捐銀五百兩由是各府縣觀感奮興爭相捐輸以助散放查八月間奏報本省各官共捐銀五萬三千餘兩紳民捐銀四千餘兩茲計各官又續捐銀一萬餘兩紳捐亦幾及萬金洵屬踴躍急公臣受　恩深重當此災黎偏野籌賑係分內應辦之事所捐銀兩萬不敢仰邀獎敘倉場侍郎臣游百川山東學政臣汪鳴鑾亦均稱不敢邀獎仍予獎勵之處恭候　聖裁至藩司崇保臬司林述訓鹽運使黃大鶴濟東泰武臨道王作孚督糧道陸仁愷登萊青道方汝翼兗沂曹濟道李嘉樂捐數均多　且查崇保陸仁愷方汝翼上年亦各捐賑銀一千兩未經奏報並據稟稱均不敢仰邀議敘臣等未便沒其好善之忱合無仰懇　天恩俯准將該司道等一併交部從優議敘以昭激勸再前撫臣任道鎔七年辦理賑務亦捐銀一千兩未經奏報現在淸理上年賑款臣不敢壅於　上聞應否給獎之處並請　聖裁謹附片具陳伏乞　聖鑒訓示謹　奏軍機大臣奉　旨戶部核議具奏欽此

京報　第六百念九號
癸未十一月念一日申報附張不取分文

◎◎前大學士直隸總督一等伯臣李鴻章跪　奏爲審明疏防監犯越獄之刑禁人等分別定擬恭摺仰祈　聖鑒事竊查接管卷內平鄉縣監犯王二豁等二名越獄脫逃僅止獲相　自行投首一案前署督臣張樹聲將管獄官代理平鄉縣典史莊樹會奏參革職等因聲明有獄官平鄉縣知縣吳沂據稱赴府公出是否屬實俟查明另行參辦一面行提該典史及刑禁人等至省由臬司督飭保定府嚴審仍勒緝逸犯王二豁等二名務獲等因欽奉　諭旨恭錄轉行遵照在案茲因趙二小等尚未弋獲臬司松椿飭升任保定府知府恭鈞提集犯證審明擬議勘轉前來值臣駐津飭委藩司崧駿代審無異臣覆核緣閻四籍隸平鄉縣賈繼青籍隸廣宗縣均充平鄉縣內監禁卒路天德賈繼光充外監禁卒張三吳二小充監內更夫王二豁係謀殺韓子年身死擬斬監候歸入本年秋審辦理之犯趙二小係聽糾夥竊事主董清山家贓頭圖脫拒傷事主平復倘未審定之犯甄相係用刀砍傷楊小眼身死向未審定之犯本年二月十八日晚典史莊樹會帶同刑書秦克明進監收封驗明各犯刑具完固將王二豁趙二小甄相收入西監房諭令禁卒閻四等小心看守五更時忽起大風閻四等進屋避風睡熟王二豁趙二小甄相乘閒扭斷鎖銬拔出籠檻挖窟鑽出夾道越牆逃遁經閻四賈繼青驚覺喊同路天德賈繼光張三吳二小起身追捕無蹤報由典史稟報該縣吳沂回署驗訊差緝至二十日甄相成自行赴縣投首茲據嚴審各供並無賄縱情弊即擬結查例載監犯越獄如獄卒依法看守一時疏忽偶致脫逃並無賄縱情弊審有確據者依律減囚罪二等治罪又律載不應爲而爲事理重者杖八十各等語此案內監禁卒閻四賈繼青專司看守監犯乃不小心防範致斬犯王二豁未定罪名人犯趙二小甄相乘閒越獄脫逃僅止甄相成一犯投首實屬疏忽自應按例問擬閻四賈繼青均照例於王二豁原犯斬罪上減二等擬杖一百徒三年據閻四供稱伊母年逾八旬是否屬實有無次丁應否留養飭縣查明另行詳辦賈繼青至配折責拘役外監禁卒路天德賈繼光更夫張三吳二小雖非專司看守惟巡防不力咎亦難辭應各照不應重律杖八十折責三十板革役刑書秦克明向在科房辦公並不在監值宿無從訪查應免置議逸犯王二豁等嚴飭上緊設法緝獲另結甄相成一犯另歸命案辦理至管獄官代理典史莊樹會前已革職應留於該地方協緝俟限滿逸犯王二豁等有無緝獲分別照例核辦有獄官平鄉縣知縣吳沂係先期赴府面稟地方事宜公出已據順德府知府李質元稟覆查無捏飾情弊其應得監犯越獄處分既在公出期內應俟吏部照例核議除錄供咨送刑部並抄招咨送吏部外所有審明定擬緣由理合恭摺具陳伏乞　皇太后　皇上聖鑒勅部查覆施行謹　奏軍機大臣奉　旨刑部議奏欽此

◎◎李鴻章片　再據布政使崧駿詳稱定例大挑一等並教習教職知縣揀發河工試用人員俟二年經歷六汛照例甄別擇其諳練河務堪膺民社者以知縣用先以佐雜借補其教習教職兩項人員每屆三年查看試用人數多寡酌定員數奏請揀發往等因現在北河工務緊繁大挑知縣僅有八員不敷委用懇請將期滿教習期滿教職兩項知縣人員各揀一員來工差遣仍俟試用期滿照例甄別等情臣覆核無異理合附片具陳伏乞　聖鑒勅部查照謹　奏軍機大臣奉　旨吏部議奏欽此

◎◎張夢元片　再漢頭等侍衛有堂涵因後於光緒六年四月措貲來閩五月間經前督辦船政黎兆棠留工學習水雷操於十二月十三日奏明在案嗣因船工加緊改派鐵脅廠監造至今已閱三年勤慎得力該侍衛現服滿起復並無經手未完事件應行給咨入都供職理合附片陳明伏乞　聖鑒訓示謹　奏軍機大臣奉　旨知道了欽此

◎◎黎庶昌片　再神戶理署繙譯官州同銜蔡國昭自光緒六年五月十九日前任大臣何如璋調充橫濱理署繙譯之日始扣至九年五月二十日止已三年期滿例應照章獎敘臣查該員謹慎耐勞盡心勤事擬請以州同不論雙單月歸部選用並加五品銜合無籲懇　天恩俯准照獎以昭激勸附片具陳伏乞　皇太后　皇上聖鑒謹　奏軍機大臣奉　旨著照所請該衙門知道欽此